蓝山县禁止开垦陡坡地图斑分布图

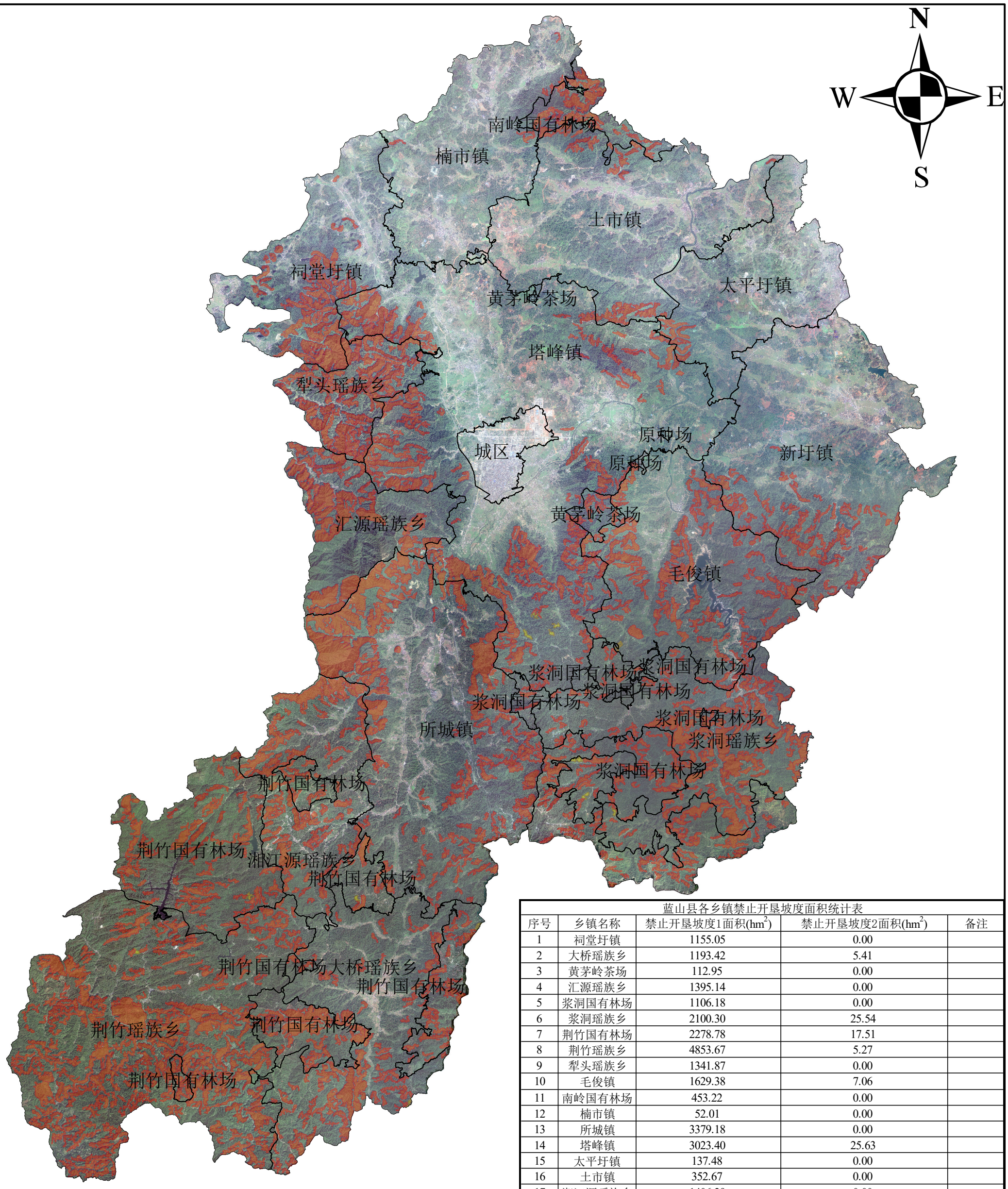

蓝山县各乡镇禁止开垦坡度面积统计表				
序号	乡镇名称	禁止开垦坡度1面积(hm^2)	禁止开垦坡度2面积(hm^2)	备注
1	祠堂圩镇	1155.05	0.00	
2	大桥瑶族乡	1193.42	5.41	
3	黄茅岭茶场	112.95	0.00	
4	汇源瑶族乡	1395.14	0.00	
5	浆洞国有林场	1106.18	0.00	
6	浆洞瑶族乡	2100.30	25.54	
7	荆竹国有林场	2278.78	17.51	
8	荆竹瑶族乡	4853.67	5.27	
9	犁头瑶族乡	1341.87	0.00	
10	毛俊镇	1629.38	7.06	
11	南岭国有林场	453.22	0.00	
12	楠市镇	52.01	0.00	
13	所城镇	3379.18	0.00	
14	塔峰镇	3023.40	25.63	
15	太平圩镇	137.48	0.00	
16	土市镇	352.67	0.00	
17	湘江源瑶族乡	1406.29	0.00	
18	新圩镇	819.94	0.00	
19	原种场	7.92	0.00	
合计		26798.85	86.42	

图例

蓝山县行政边界

PDJB

禁止开垦坡度1（>25°）

禁止开垦坡度2(20°-25°)

0 4 8 16 千米

蓝山县禁止开垦陡坡地图斑分布图					
批准	肖红霞	制图单位	长沙容凡工程设计咨询有限公司		
核定					
审查	刘伟	比例	1：300000		
校核					
制图	郑燕	时间	2025年8月	图号	附图1