

# 道县白马渡镇国土空间规划 (2021-2035 年)

(图件)

- |                   |                   |
|-------------------|-------------------|
| 01 国土空间总体格局规划图    | 08 详细规划编制单元划分图    |
| 02 国土空间控制线规划图     | 09 重大项目用地布局图      |
| 03 镇村体系规划图        | 10 自然灾害风险分布图      |
| 04 综合交通规划图        | 11 镇政府驻地国土空间用地规划图 |
| 05 设施规划图          | 12 镇政府驻地控制线规划图    |
| 06 国土空间规划分区图      | 13 镇政府驻地设施规划图     |
| 07 耕地与永久基本农田保护红线图 | 14 镇政府驻地道路交通规划图   |

# 永州市道县白马渡镇国土空间规划 (2021—2035年)

## —01 国土空间总体格局规划图

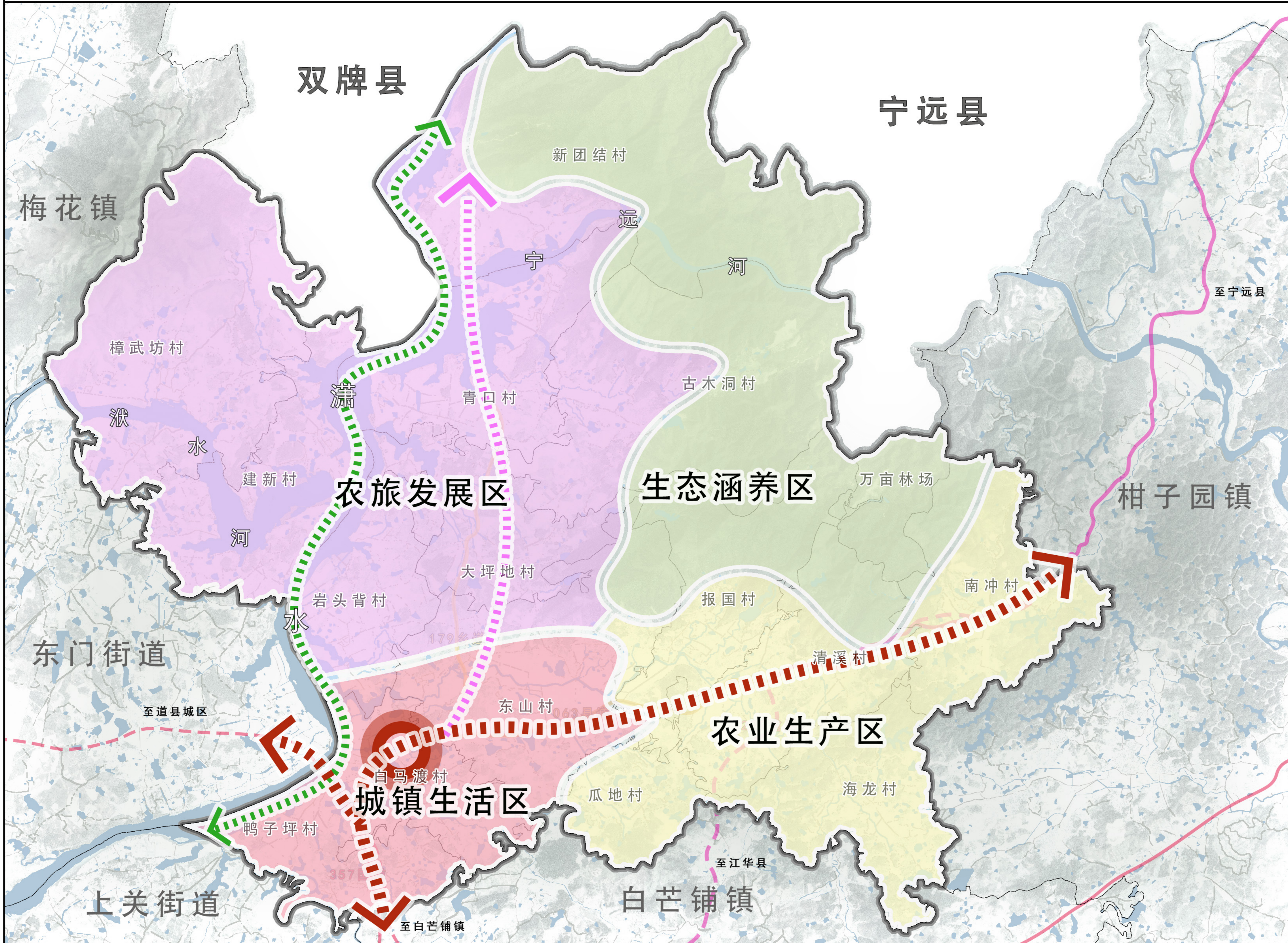

指北针与比例尺

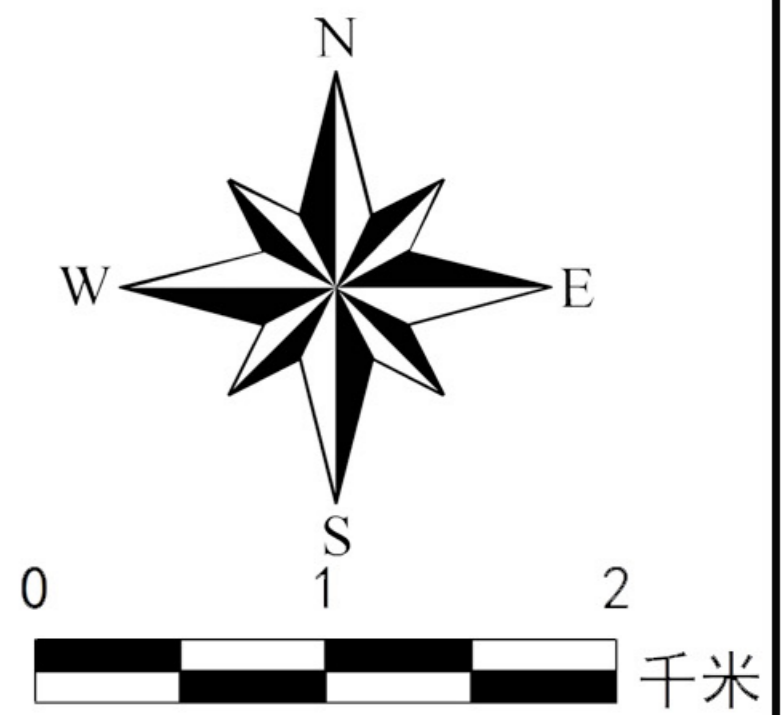

图例

- 综合服务中心
- 滴水生态休闲带
- 城镇发展轴
- 产业发展轴
- 农业生产区
- 城镇生活区
- 生态涵养区
- 农旅发展区

- 行政边界
- 省、自治区、直辖市界
  - 市、州界
  - 县、区、县级市界
  - 乡、镇、街道界
  - 村界

# 永州市道县白马渡镇国土空间规划（2021—2035年）

## —02 国土空间控制线规划图

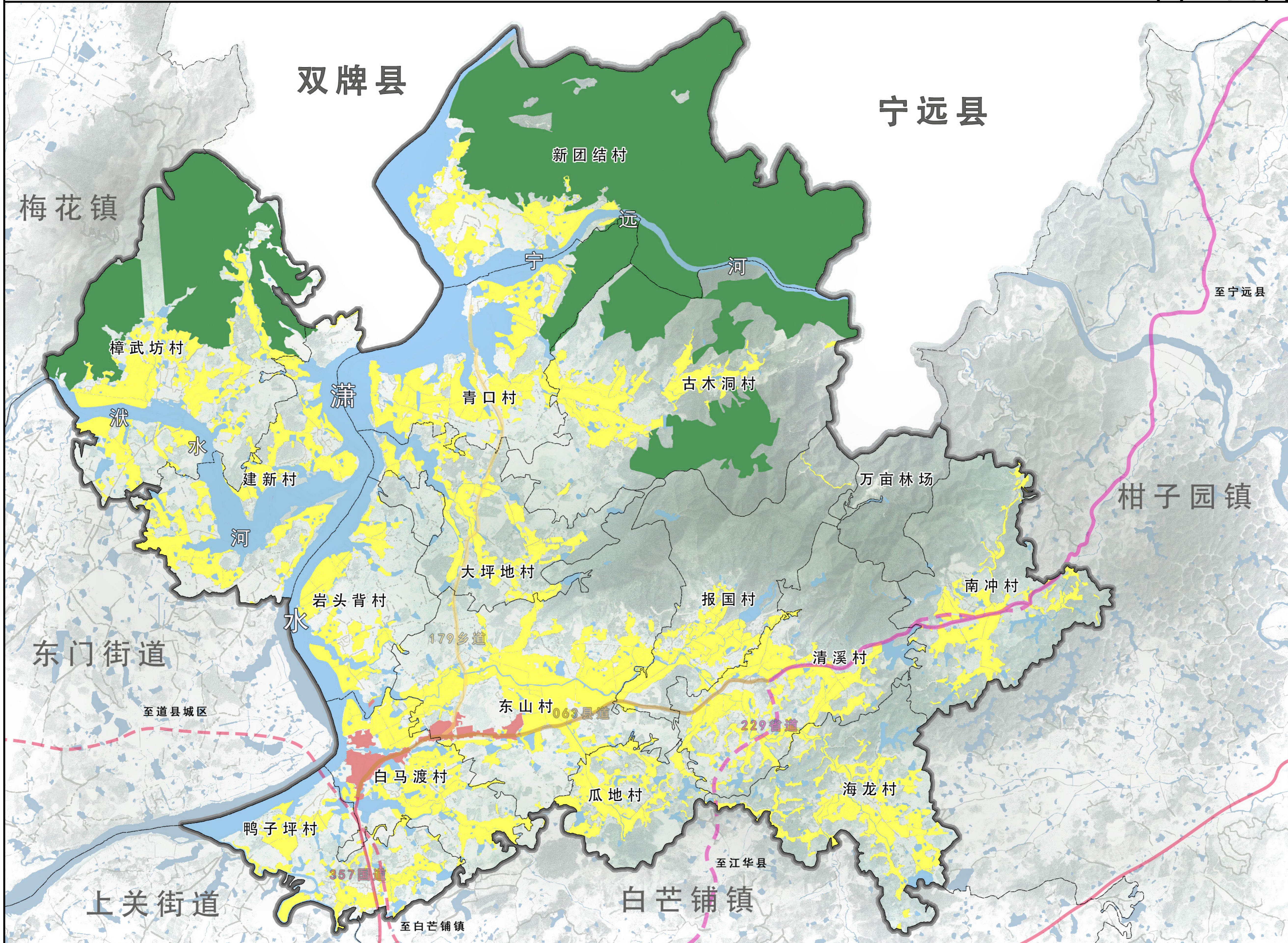

指北针与比例尺

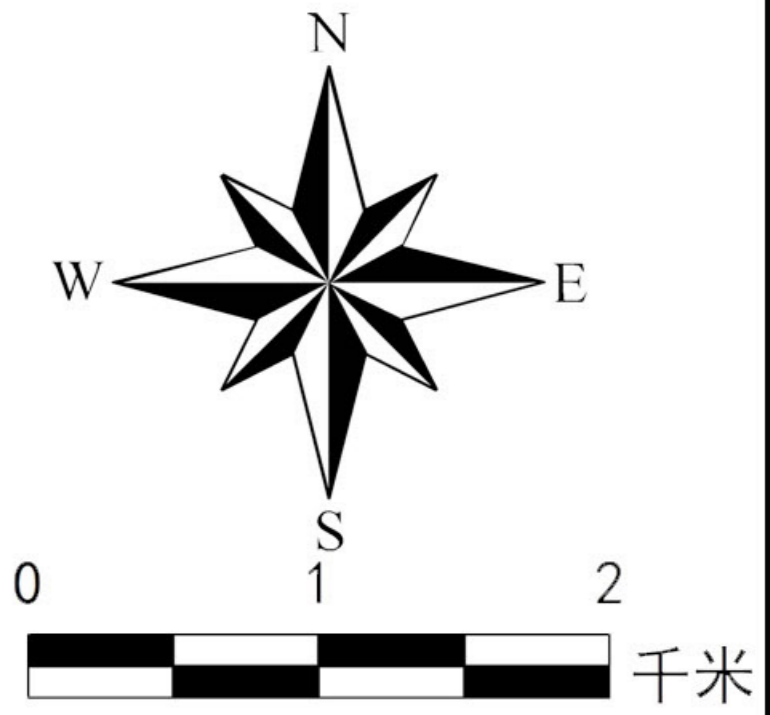

图例

管控边界

- 生态保护红线
- 永久基本农田
- 城镇开发边界
- 自然保护地

行政边界

- 县级界
- 乡、镇、街道界
- 村界

# 永州市道县白马渡镇国土空间规划（2021—2035年）

## ——03 镇村体系规划图

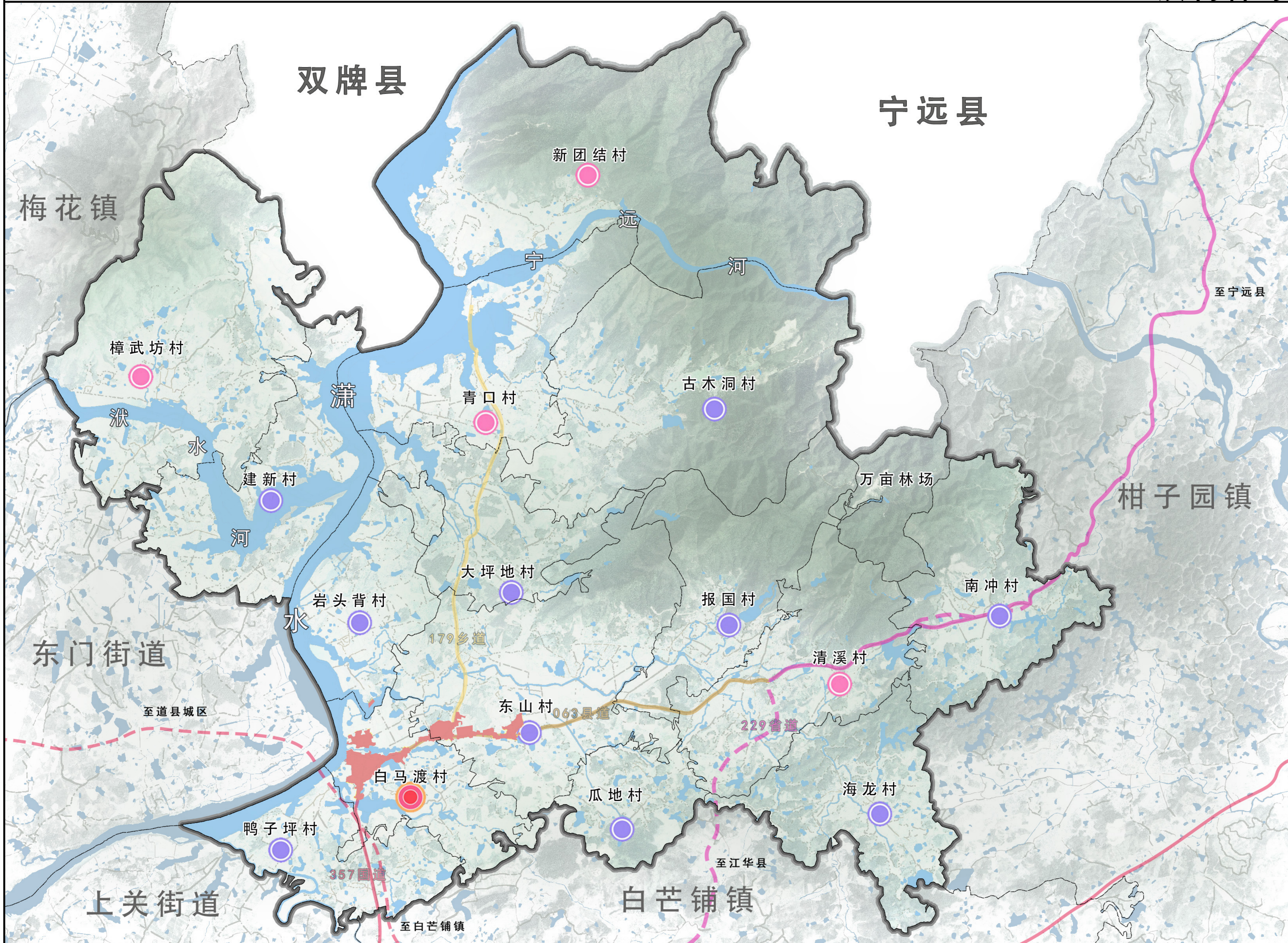

指北针与比例尺

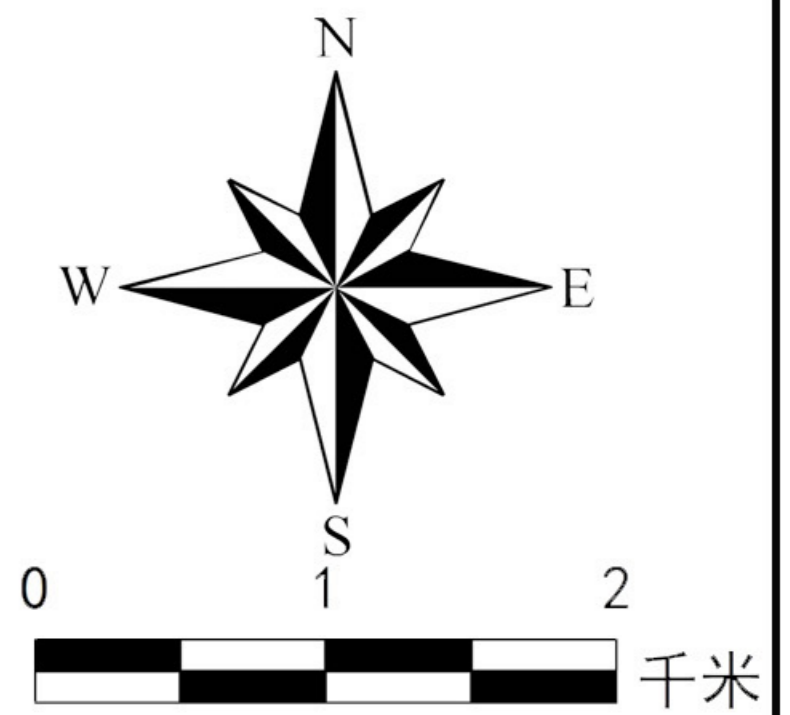

图例

- 镇区
- 中心村
- 一般村
- 行政边界
  - 县级界
  - 乡、镇、街道界
  - 村界

# 永州市道县白马渡镇国土空间规划（2021—2035年）

## —04 综合交通规划图



指北针与比例尺

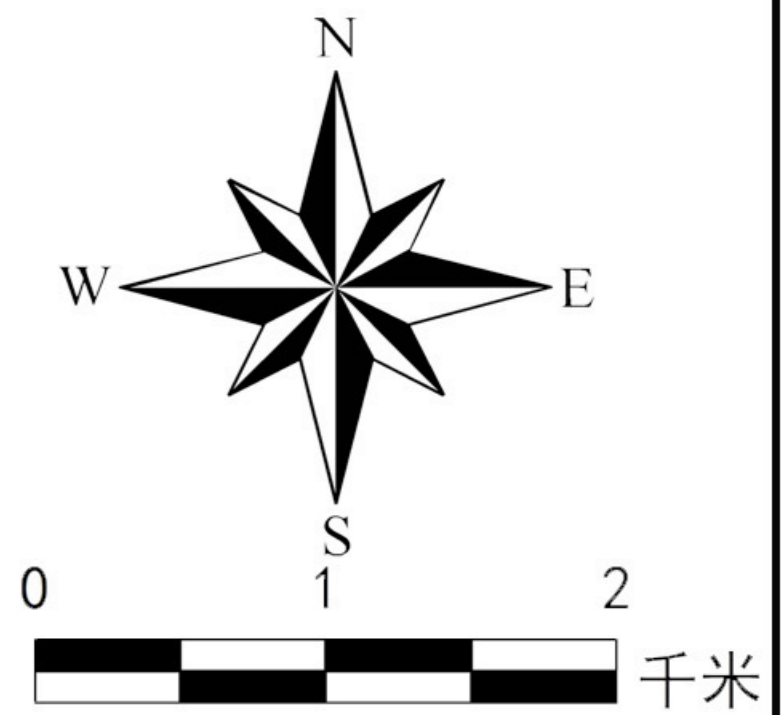

图例

- 客运站
- 规划国道
- 规划省道
- 国道
- 省道
- 县道
- 乡道
- 村道
- 县级界
- 乡、镇、街道界
- 村界

# 永州市道县白马渡镇国土空间规划（2021—2035年）

## —05 设施规划图



指北针与比例尺

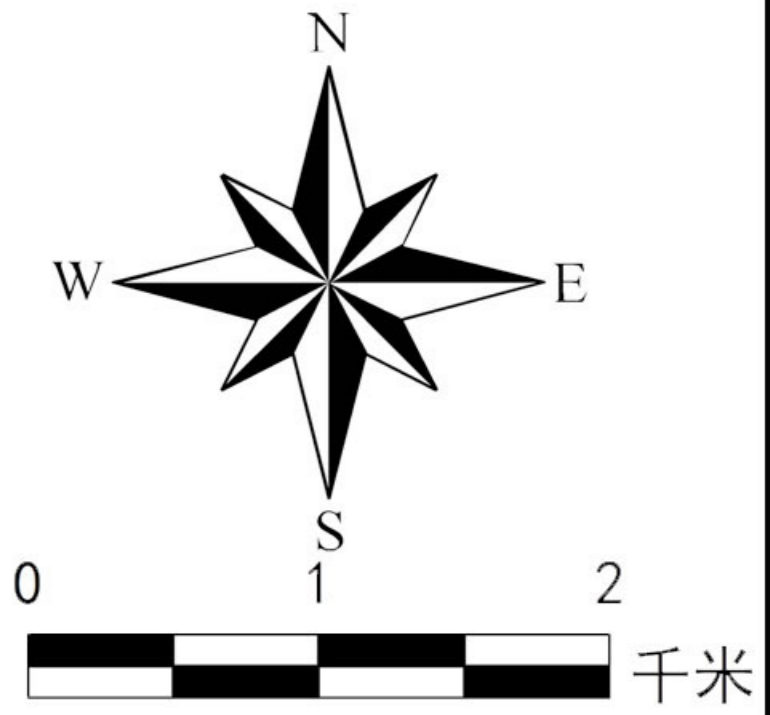

图例

现状设施

- |           |           |
|-----------|-----------|
| ★ 镇政府     | ⚡ 变电站     |
| ☆ 村委会     | ✉ 邮政支局    |
| Ⓜ 派出所     | 🚒 消防站     |
| Ⓜ 中学      | 🚒 消防栓     |
| Ⓜ 小学      | 🚏 客运站     |
| 👶 幼儿园     | ♻️ 垃圾收集点  |
| 📖 图书室     | ⛽ 加油站     |
| 🏟️ 体育场    | ⚡ 变压器     |
| Ⓜ 广场      | ♻️ 垃圾转运站  |
| 🏥 卫生院     | 🗑️ 污水处理设施 |
| 🏠 敬老院     | 🏭 污水处理厂   |
| 🏪 农贸市场    | 💧 自来水厂    |
| 🏦 银行      | 🎭 文化活动中心  |
| 🚏 客运站     | Ⓜ 广场      |
| 🅅 社会停车场   | 🏥 卫生院     |
| 🏠 防灾避难场所  | 🏠 仓库      |
| ✈️ 通用机场   | 🏪 农贸市场    |
| 🗑️ 污水处理设施 |           |
| 🏃 健身活动场地  |           |

- 现状110kv电力线
- 规划110kv电力线
- 现状35kv电力线
- 规划220kv电力线

- 行政边界
- 县级界
  - 乡、镇、街道界
  - 村界

# 永州市道县白马渡镇国土空间规划（2021—2035年）

## —06 国土空间规划分区图

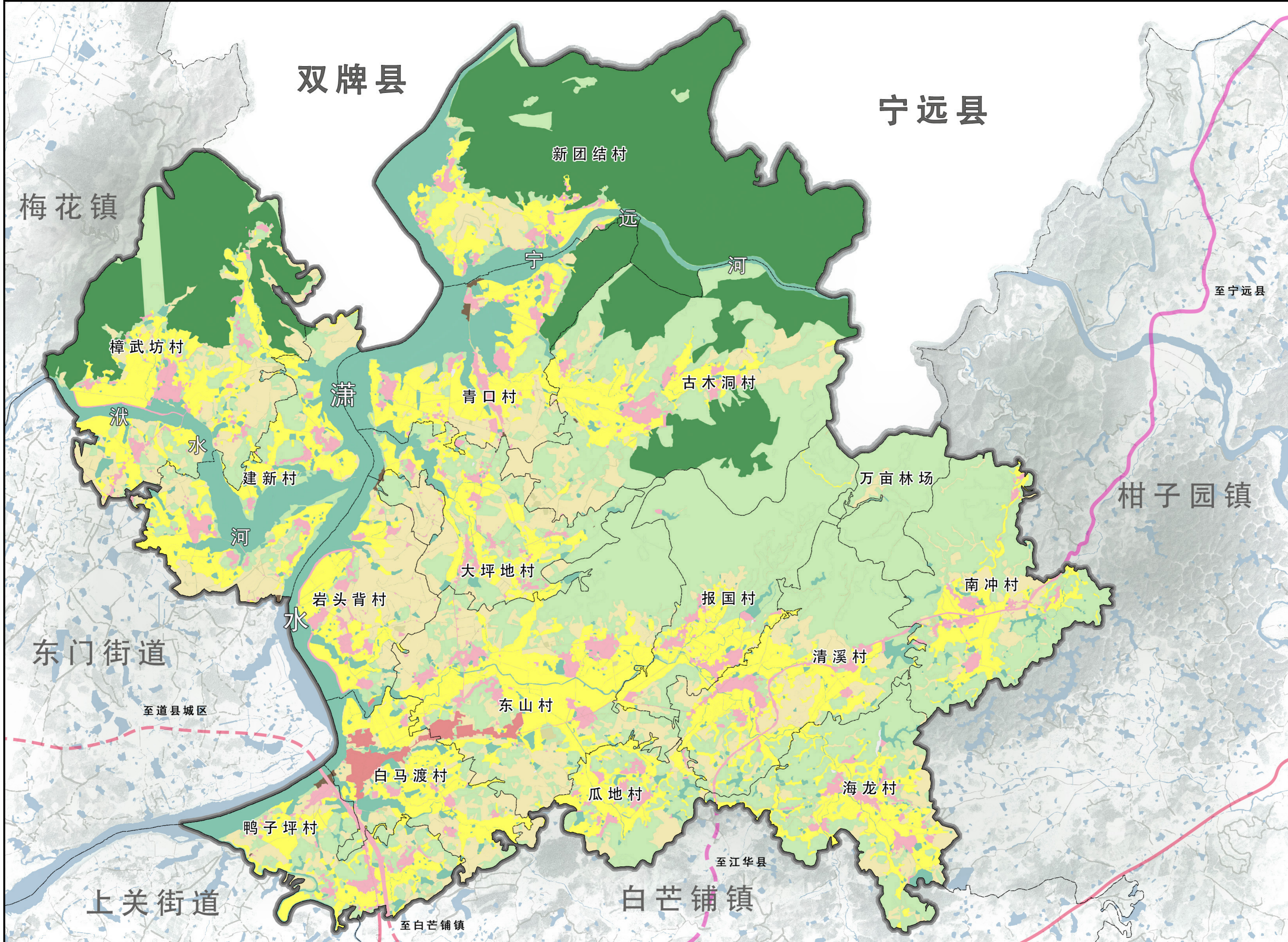

指北针与比例尺

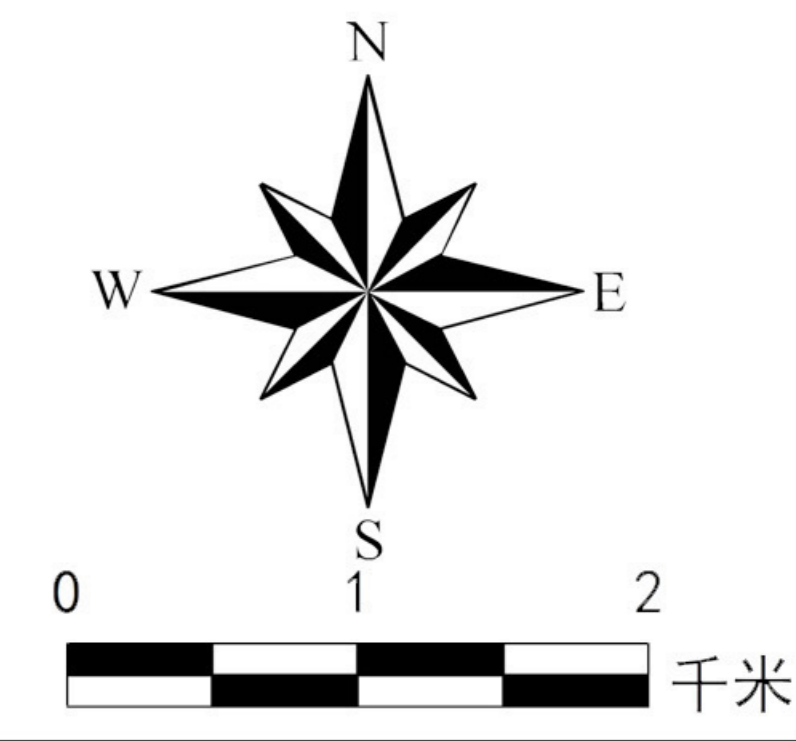

图例

- 生态保护区
- 生态控制区
- 农田保护区
- 矿产能源发展区
- 城镇发展区
  - 城镇集中建设区
  - 城镇弹性发展区
  - 特别用途区
  - 其他城镇建设区
- 乡村发展区
  - 村庄建设区
  - 一般农业区
  - 林业发展区
- 行政边界
  - 县级界
  - 乡、镇、街道界
  - 村界

# 永州市道县白马渡镇国土空间规划（2021—2035年）

## —07 耕地与永久基本农田保护红线图

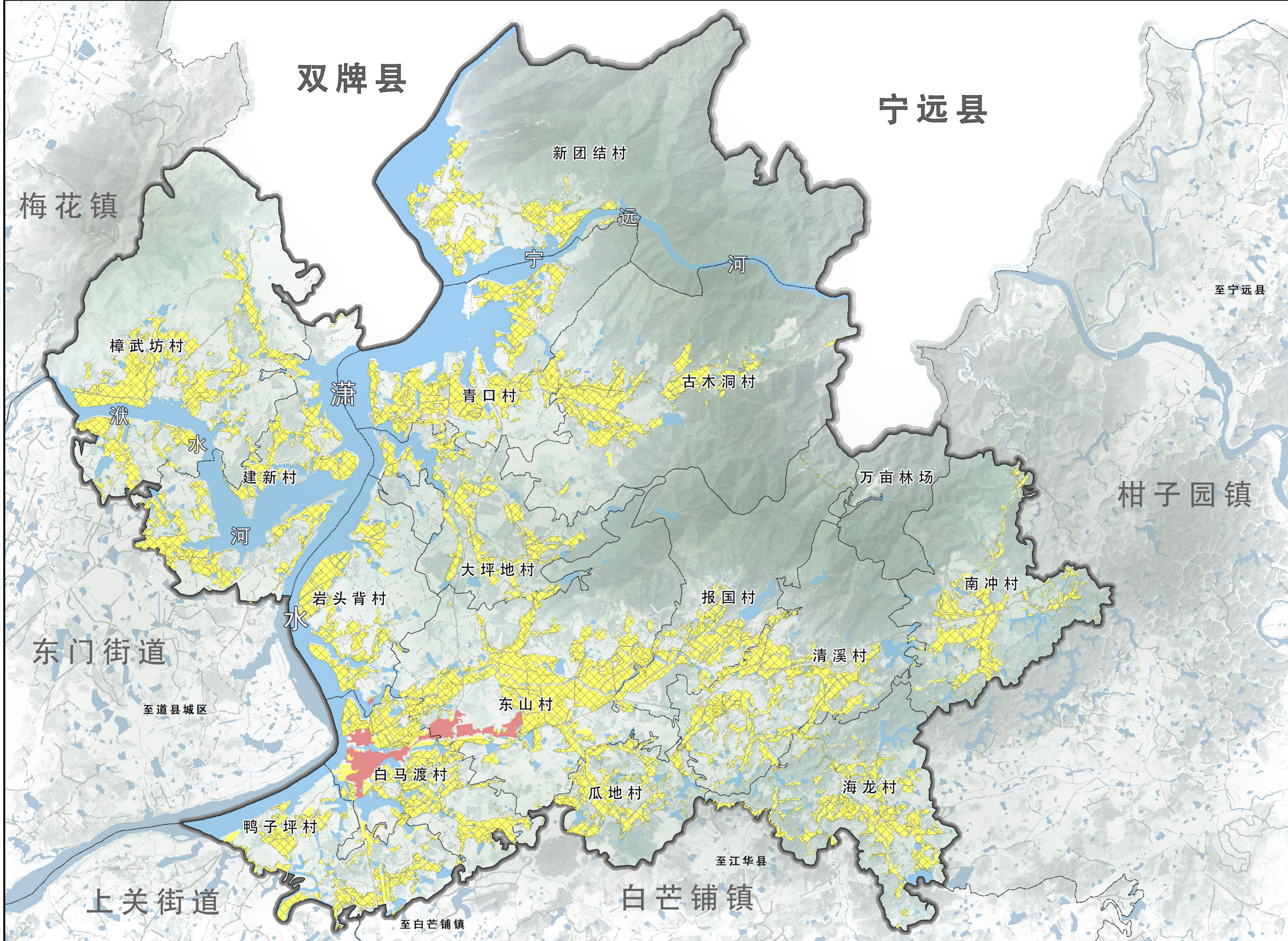

指北针与比例尺

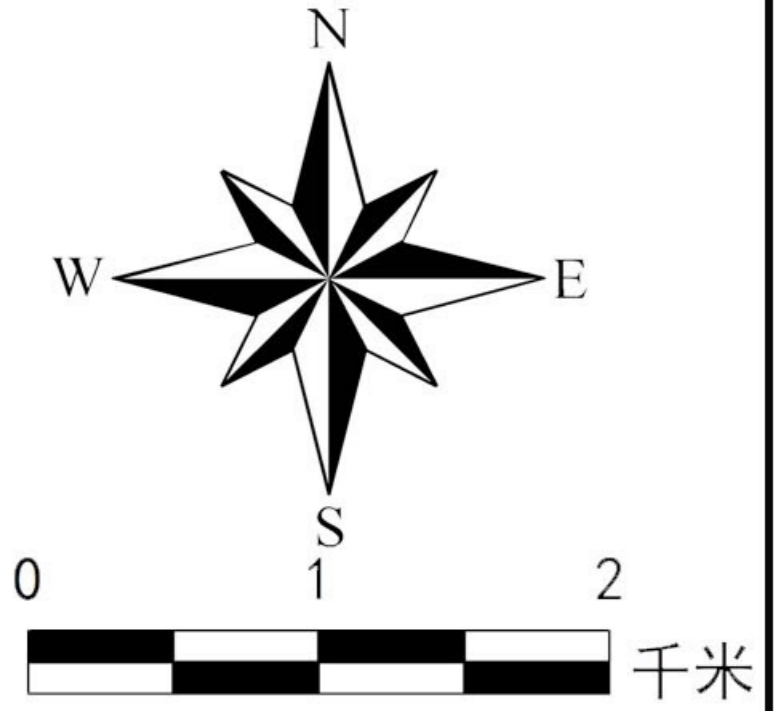

图例

- 永久基本农田
- 耕地

行政边界

- 县级界
- 乡、镇、街道界
- 村界



# 永州市道县白马渡镇国土空间规划（2021—2035年）

## —08详细规划编制单元划分图

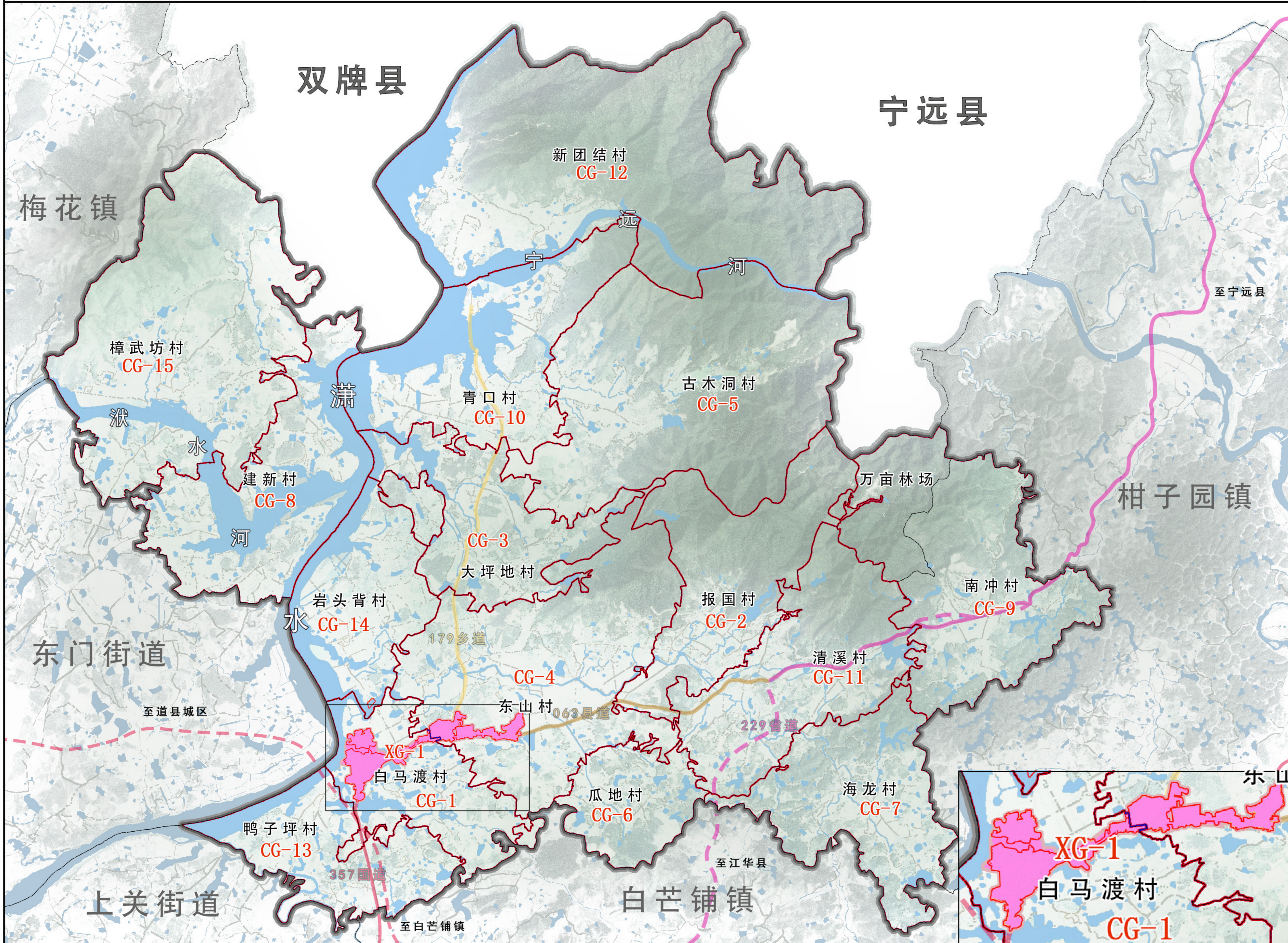

指北针与比例尺

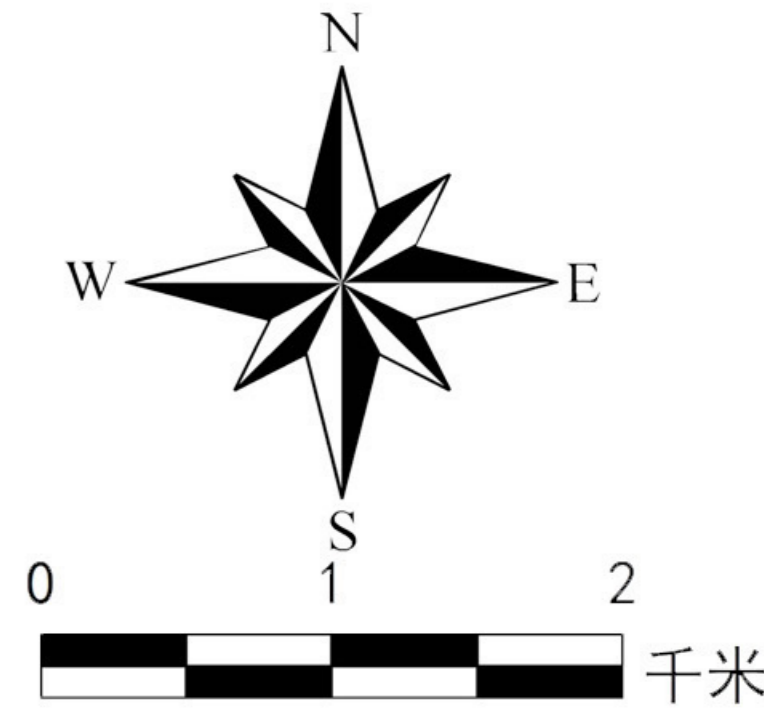

图例

- ★ 镇政府驻地
- ▭ 镇政府驻地范围线
- CG-1 详规单元范围线及编号
- ▭ 镇政府驻地详细规划与村庄规划编制单元叠加范围线
- 陆地水域
- 行政边界
  - 县级界
  - 乡、镇、街道界
  - 村界

# 永州市道县白马渡镇国土空间规划（2021—2035年）

## ——09 重大项目用地布局图

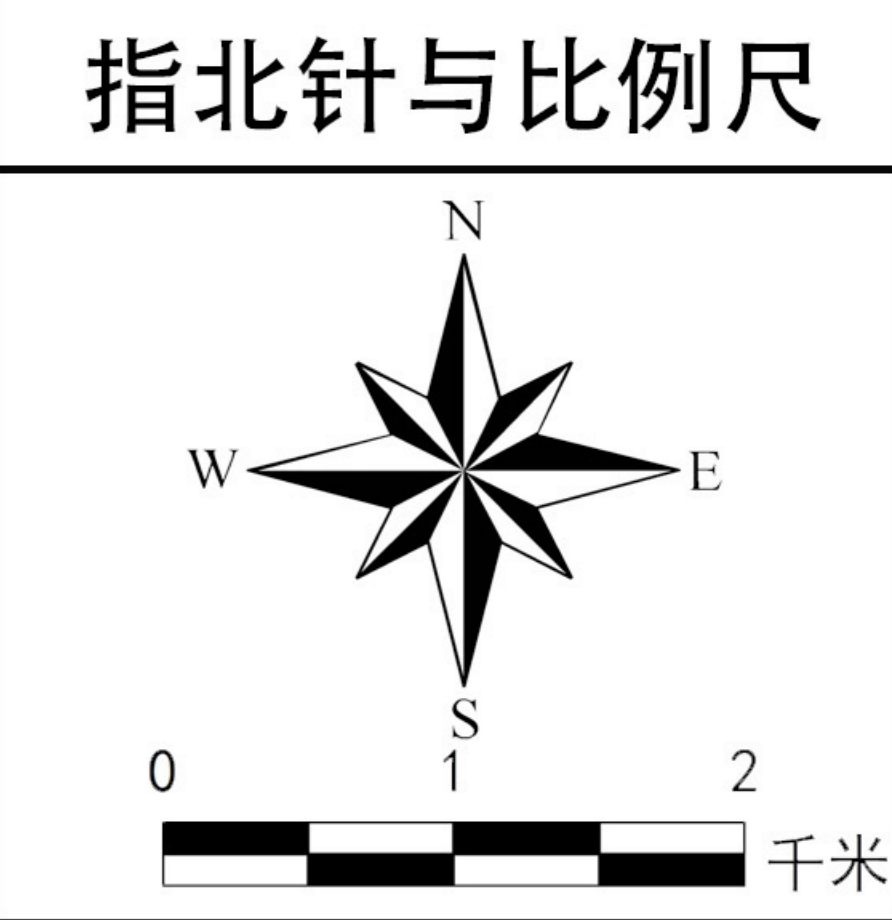

#### 白马渡镇重点建设项目安排表

序号	项目类型	项目名称	建设性质	建设年限	所在行政区	备注
1	民生	镇卫生院	新建	2023—2025	白马渡村	
2	民生	城乡水务一体化项目	新建	2023—2025	全镇	完善管网与单村供水
3	民生	农村生活垃圾处理设施	新建	2023—2025	全镇	
4	交通	潇水道县至平岛1000吨级航道建设工程	新建	2023—2025	新团结村、青口村、大坪地村、岩头背村、白马渡村、鸭子坪村	
5	交通	公共停车场	新建	2023—2025	白马渡村	
6	交通	省道229改线项目	新建	2023—2025	清溪村、南冲村、海龙村	
7	交通	国道357改线项目	改建	2023—2025	鸭子坪村、白马渡村	
8	交通	城乡客运一体化建设项目	新建	2023—2025	全镇	完善客运站及路线
9	旅游	白马渡镇综合旅游开发	新建	2023—2025	新团结村、青口村、大坪地村、岩头背村、白马渡村、鸭子坪村	
10	旅游	水上渔家文旅项目	新建	2023—2025	新团结村、青口村	
11	旅游	樟武坊村低空滑翔基地	新建	2023—2025	樟武坊村	
12	产业	智慧育秧工厂	新建	2023—2025	东山村	
13	生态	潇水河道生态整治项目	新建	2023—2025	白马渡镇	
14	其他	白马渡镇大坪地村等三个村土地开发项目	新建	2023—2025	大坪地村、东山村、古木洞村	
15	其他	宋代古窑遗址保护项目	—	2023—2025	新团结村	
16	其他	何朝宗墓保护项目	—	2023—2025	岩头背村	
17	其他	东山书院保护项目	—	2023—2025	东山村	

# 永州市道县白马渡镇国土空间规划（2021—2035年）

## ——10 自然灾害风险分布图



指北针与比例尺

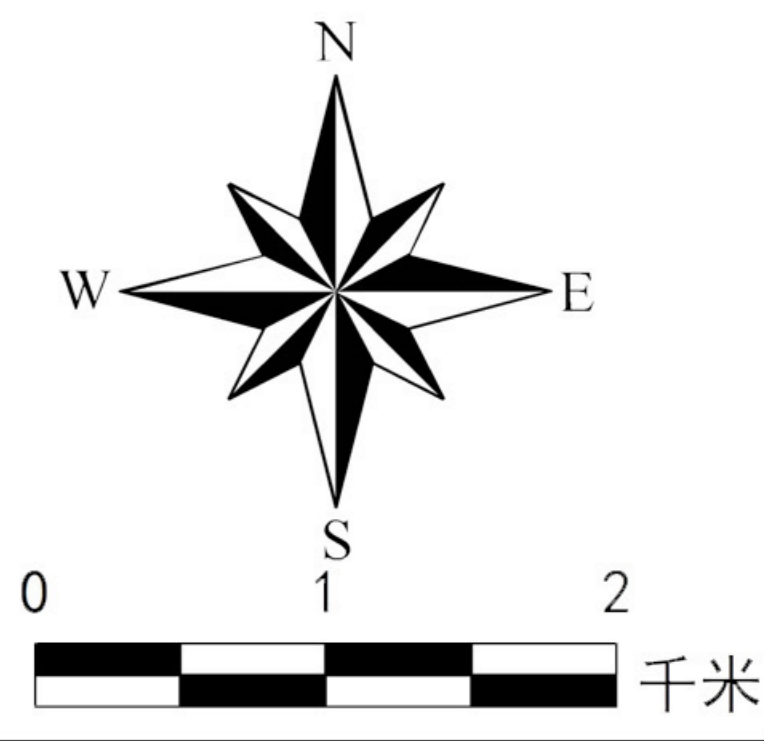

图例

- 地质灾害低风险区
- 地质灾害中风险区
- 地质灾害高风险区
- 滑坡点

行政边界

- 县级界
- 乡、镇、街道界
- 村界

# 永州市道县白马渡镇国土空间规划 (2021—2035年)

## ——11 镇政府驻地国土空间用地规划图

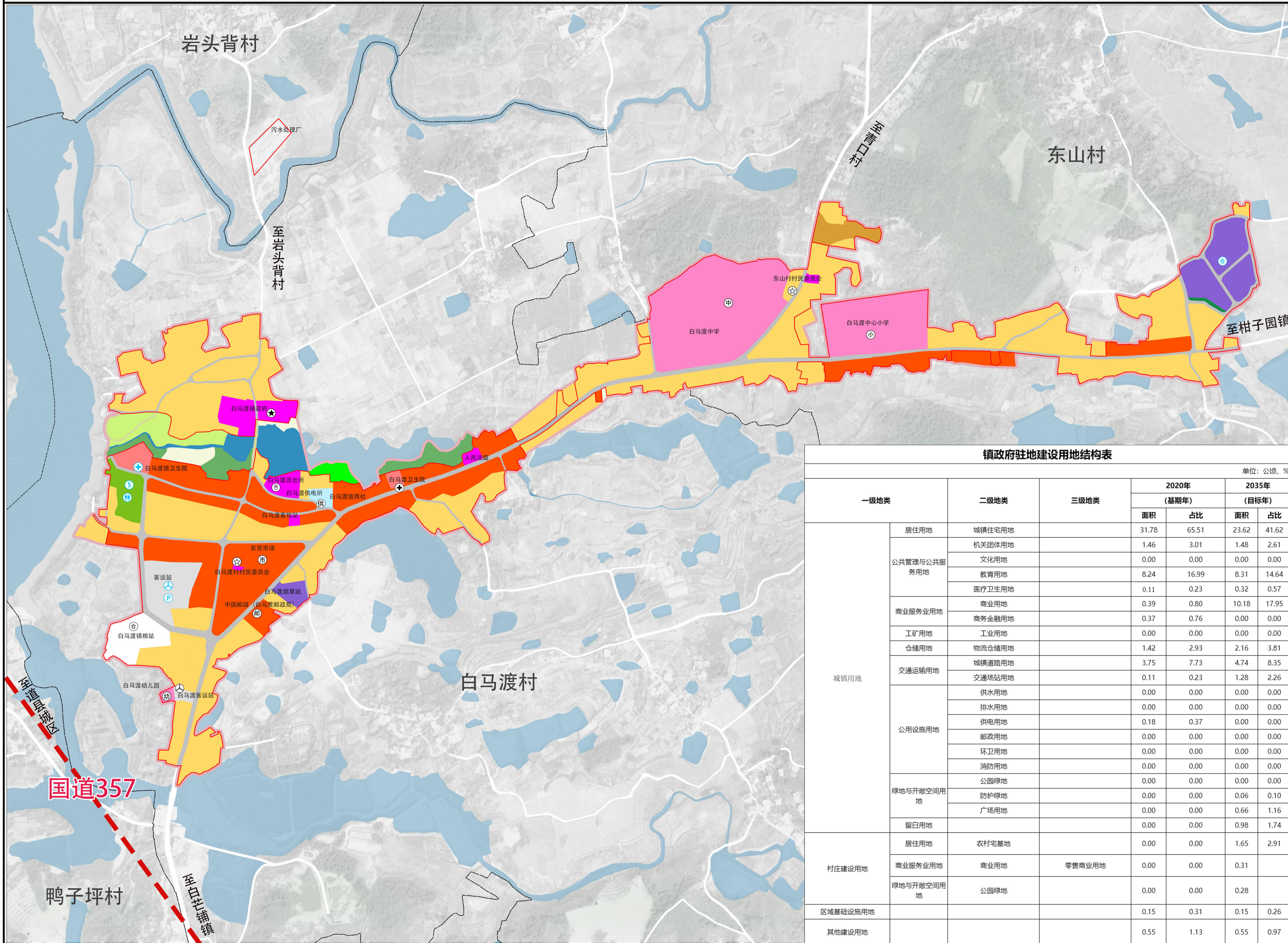

风玫瑰与比例尺

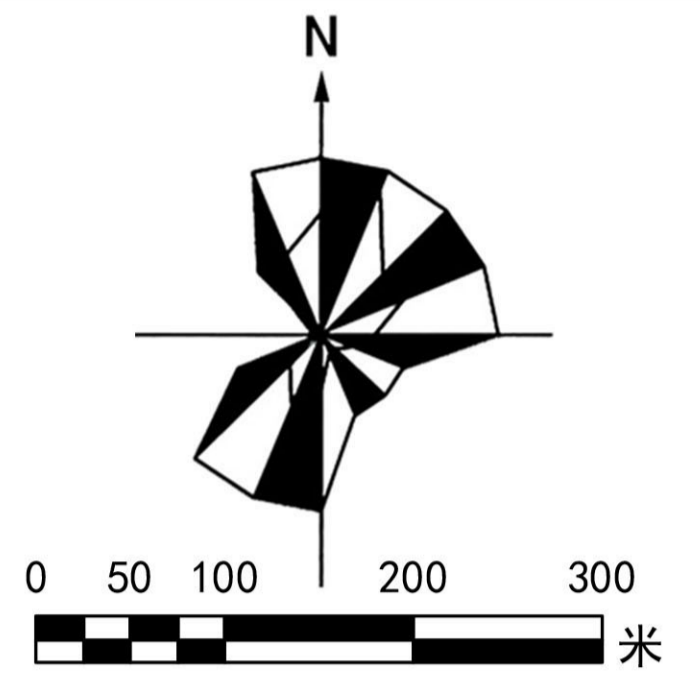

图例

- 耕地
- 机关团体用地
- 林地
- 教育用地
- 草地
- 医疗卫生用地
- 居住用地
- 供水用地
- 商业服务业用地
- 供电用地
- 工矿用地
- 绿地与开敞空间用地
- 仓储用地
- 陆地水域
- 城镇道路用地
- 交通场站用地
- 乡、镇、街道界
- 村界
- ★ 镇政府驻地
- ★ 村委会
- 镇政府驻地范围线
- 城镇开发边界

镇政府驻地建设用地结构表

一级地类	二级地类	三级地类	单位:公顷、%			
			2020年 (基期年)		2035年 (目标年)	
			面积	占比	面积	占比
城镇用地	居住用地	城镇住宅用地	31.78	65.51	23.62	41.62
		机关团体用地	1.46	3.01	1.48	2.61
	公共管理与公共服务用地	文化用地	0.00	0.00	0.00	0.00
		教育用地	8.24	16.99	8.31	14.64
		医疗卫生用地	0.11	0.23	0.32	0.57
		商业服务业用地	0.39	0.80	10.18	17.95
	商业服务业用地	商业用地	0.37	0.76	0.00	0.00
		商务金融用地	0.00	0.00	0.00	0.00
	工矿用地	工业用地	0.00	0.00	0.00	0.00
	仓储用地	物流仓储用地	1.42	2.93	2.16	3.81
		城镇道路用地	3.75	7.73	4.74	8.35
	交通运输用地	交通场站用地	0.11	0.23	1.28	2.26
		供水用地	0.00	0.00	0.00	0.00
	公用设施用地	排水用地	0.00	0.00	0.00	0.00
供电用地		0.18	0.37	0.00	0.00	
邮政用地		0.00	0.00	0.00	0.00	
环卫用地		0.00	0.00	0.00	0.00	
消防用地		0.00	0.00	0.00	0.00	
绿地与开敞空间用地	公园绿地	0.00	0.00	0.00	0.00	
	防护绿地	0.00	0.00	0.06	0.10	
	广场用地	0.00	0.00	0.66	1.16	
留白用地		0.00	0.00	0.98	1.74	
村庄建设用地	居住用地	农村宅基地	0.00	0.00	1.65	2.91
		商业服务业用地	商业用地	0.00	0.00	0.31
	绿地与开敞空间用地	公园绿地	0.00	0.00	0.28	
区域基础设施用地			0.15	0.31	0.15	0.26
其他建设用地			0.55	1.13	0.55	0.97

# 永州市道县白马渡镇国土空间规划（2021—2035年）

## —12 镇政府驻地控制线规划图

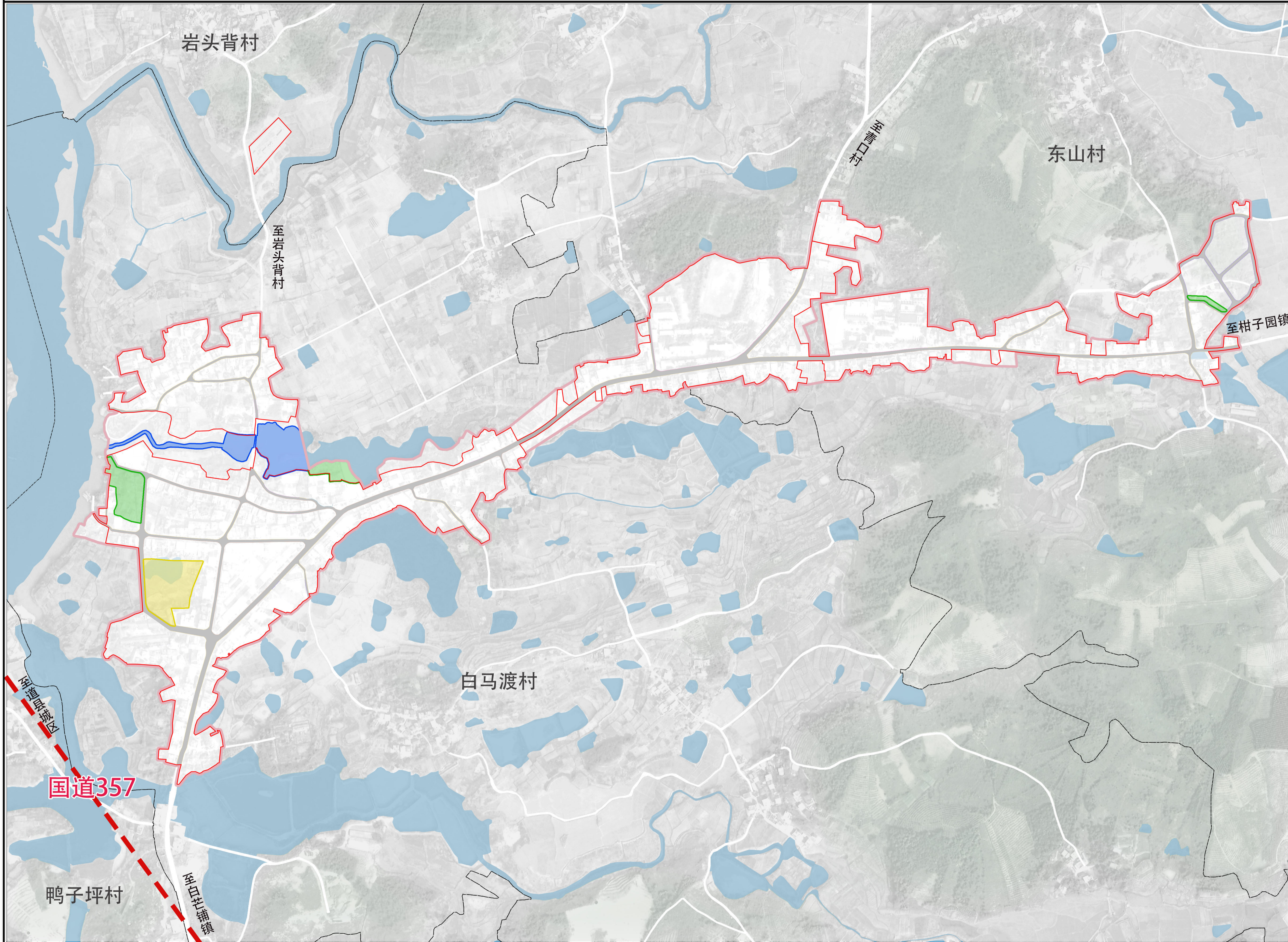

风玫瑰与比例尺

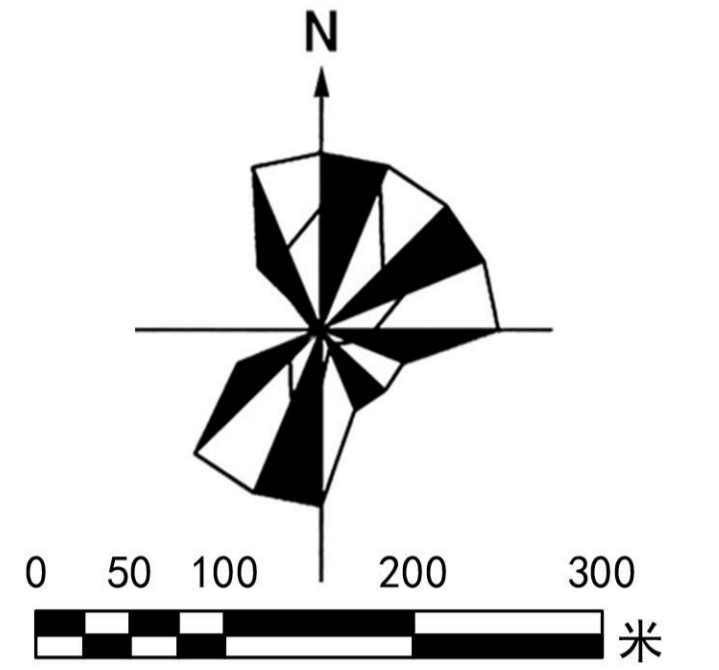

图例

- 绿线
- 黄线
- 蓝线

- 乡、镇、街道界
- 村界
- 镇政府驻地
- 村委会
- 镇政府驻地范围线
- 城镇开发边界

# 永州市道县白马渡镇国土空间规划（2021—2035年）

## ——13 镇政府驻地设施规划图

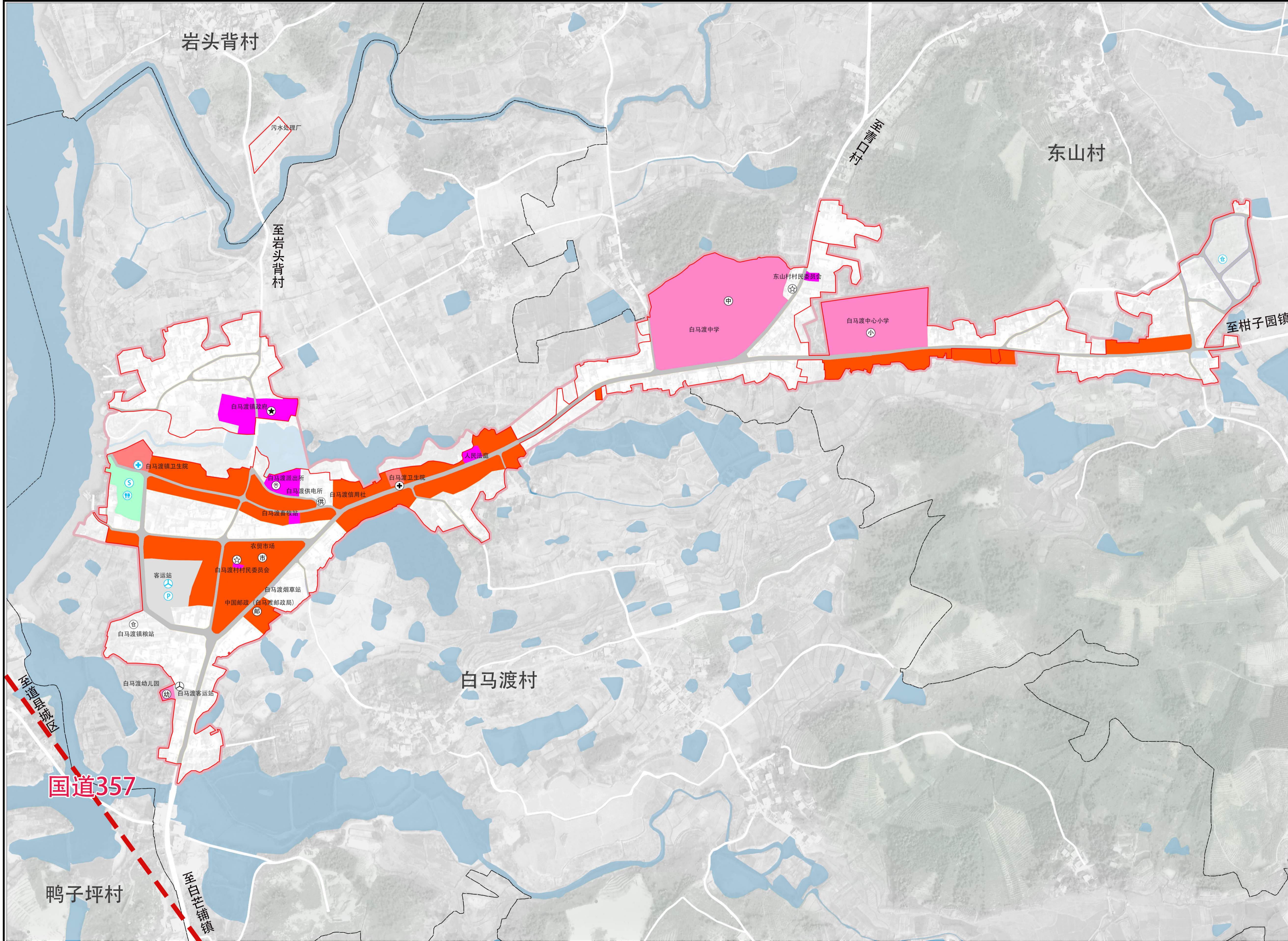

风玫瑰与比例尺

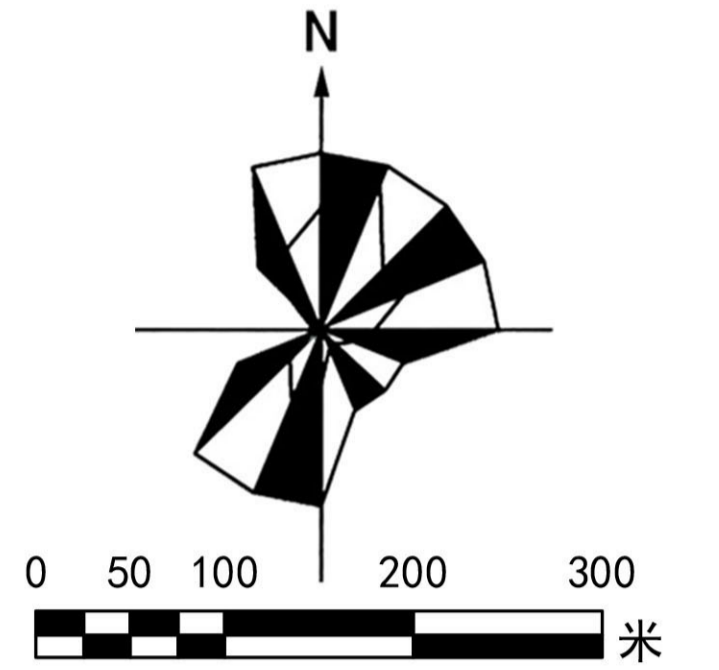

图例

- ★ 镇政府
- ☆ 村委会
- ⊙ 派出所
- ⊕ 中学
- ⊖ 小学
- ⊙ 幼儿园
- ♻️ 公共厕所
- ✉️ 邮政支局
- Ⓢ 广场
- ⊕ 卫生院
- Ⓜ️ 农贸市场
- 🏦 银行
- ⚡ 供电所
- 🚏 客运站
- 🅅️ 社会停车场
- 🏠 仓库
- 🟡 机关团体用地
- 🟠 医疗卫生用地
- 🟡 教育用地
- 🟠 商业用地
- 🟢 广场用地
- 🟡 交通场站用地
- 乡、镇、街道界
- 村界
- ★ 镇政府驻地
- ★ 村委会
- ▭ 镇政府驻地范围线
- ▭ 城镇开发边界

# 永州市道县白马渡镇国土空间规划（2021—2035年）

## ——14 镇政府驻地道路交通规划图

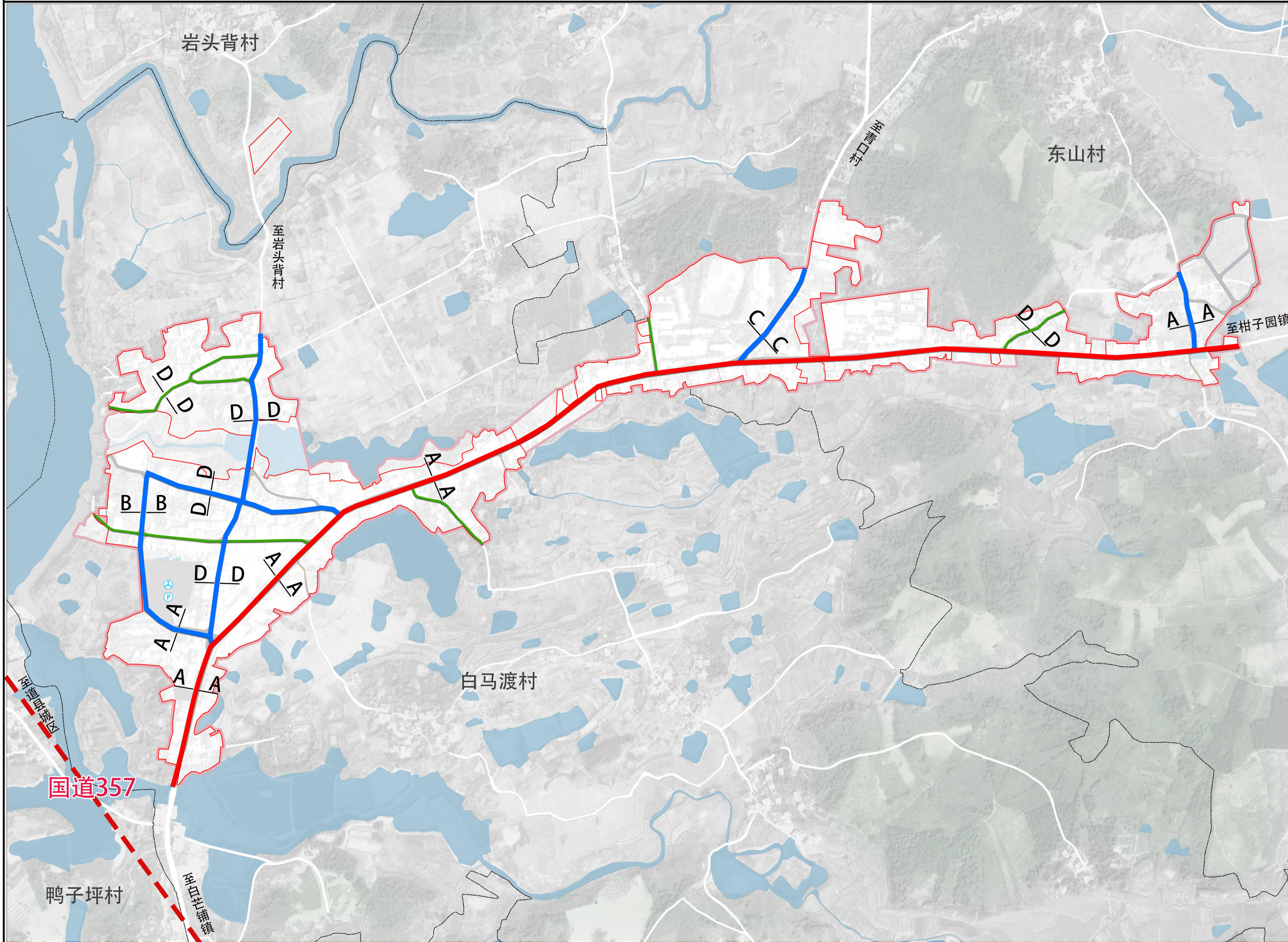

### 风玫瑰与比例尺

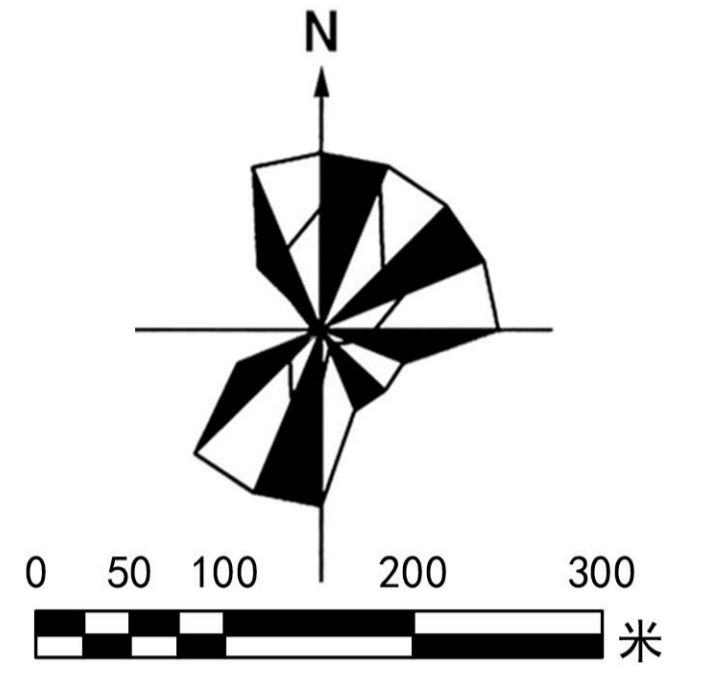

### 图例

- 客运站
- 社会停车场

- 主干路
- 次干路
- 支路

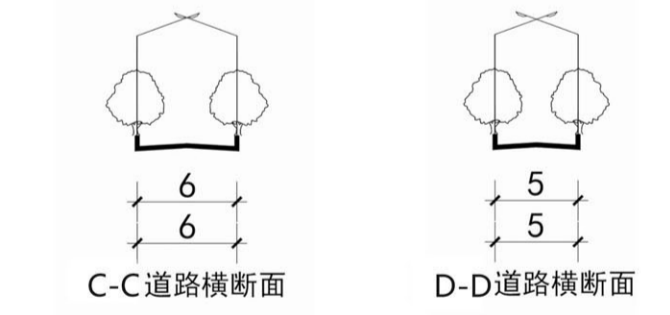
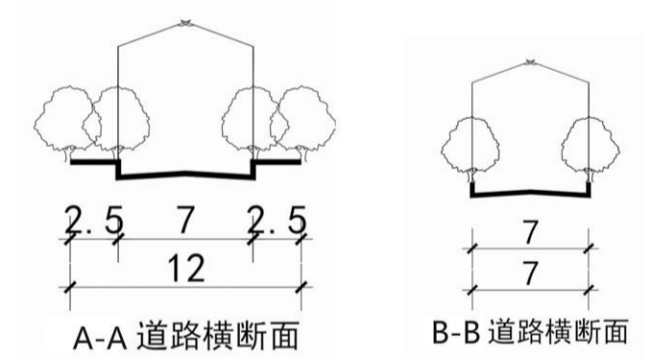

- 乡、镇、街道界
- 村界
- 镇政府驻地
- 村委会
- 镇政府驻地范围线
- 城镇开发边界