

道县白芒铺镇国土空间规划 (2021-2035 年)

(图件)

- | | |
|-------------------|-------------------|
| 01 国土空间总体格局规划图 | 08 详细规划编制单元划分图 |
| 02 国土空间控制线规划图 | 09 重大项目用地布局图 |
| 03 镇村体系规划图 | 10 自然灾害风险分布图 |
| 04 综合交通规划图 | 11 镇政府驻地国土空间用地规划图 |
| 05 设施规划图 | 12 镇政府驻地控制线规划图 |
| 06 国土空间规划分区图 | 13 镇政府驻地设施规划图 |
| 07 耕地与永久基本农田保护红线图 | 14 镇政府驻地道路交通规划图 |

永州市道县白芒铺镇国土空间规划（2021—2035年）

—01 国土空间总体格局规划图

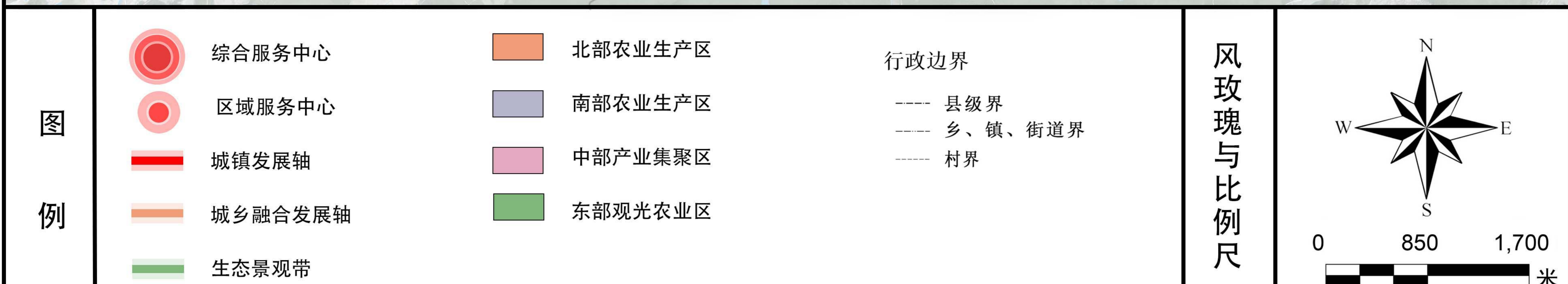
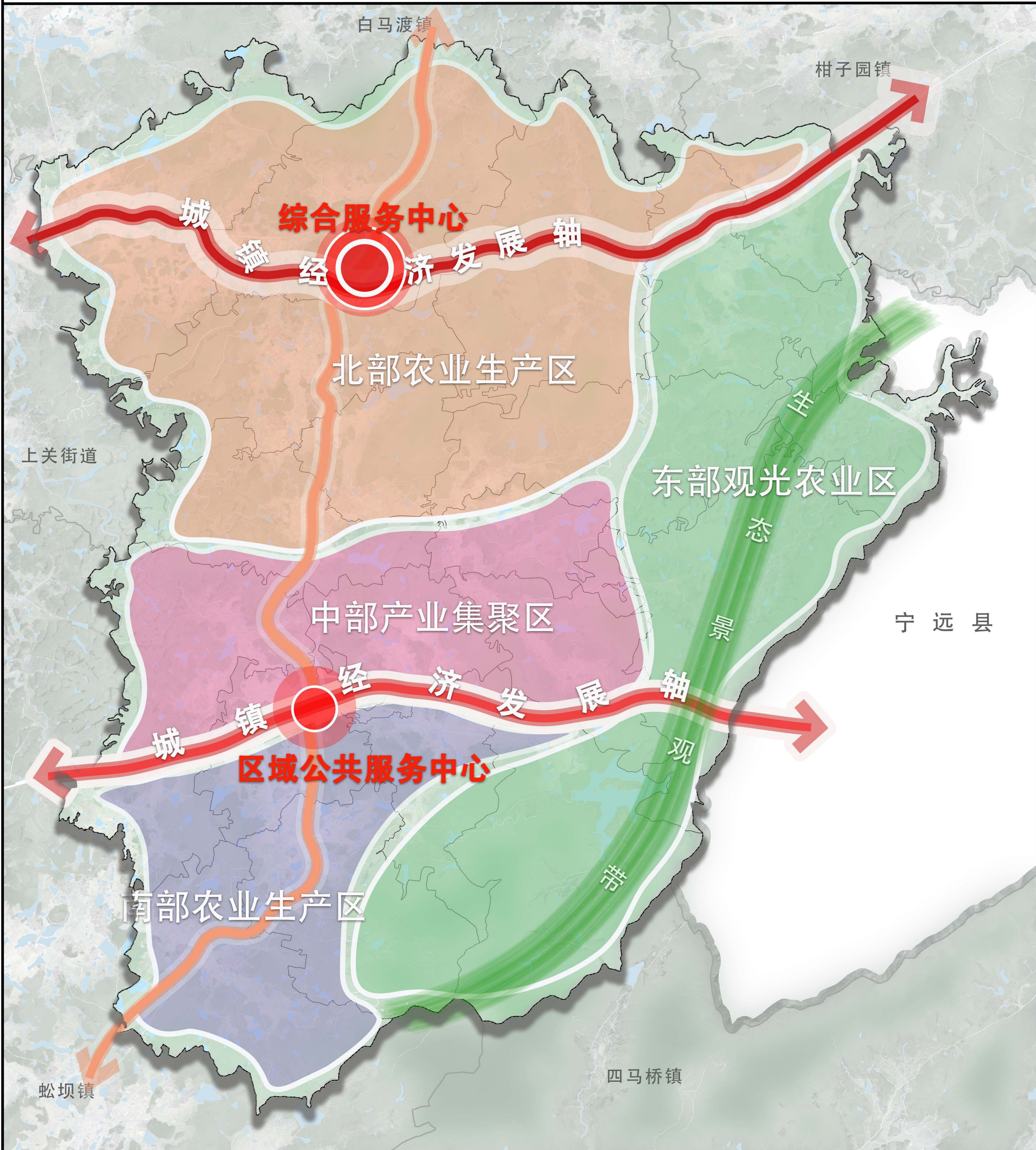

永州市道县白芒铺镇国土空间规划（2021—2035年）

—— 02 国土空间控制线规划图

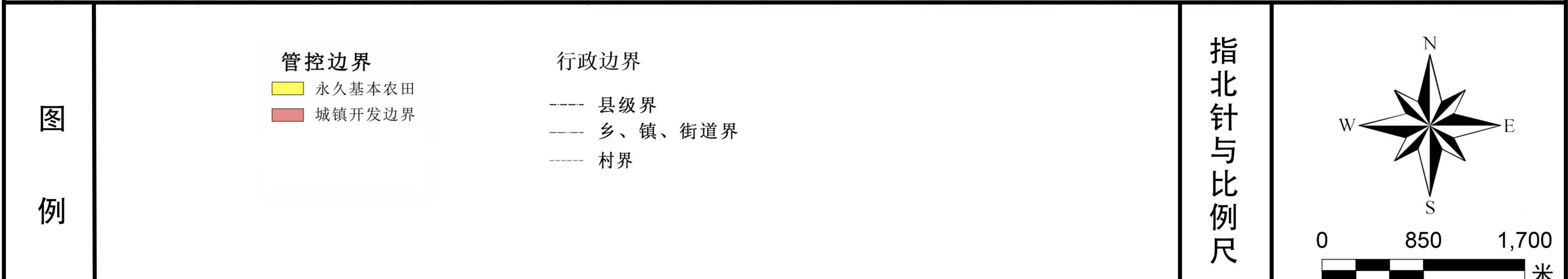
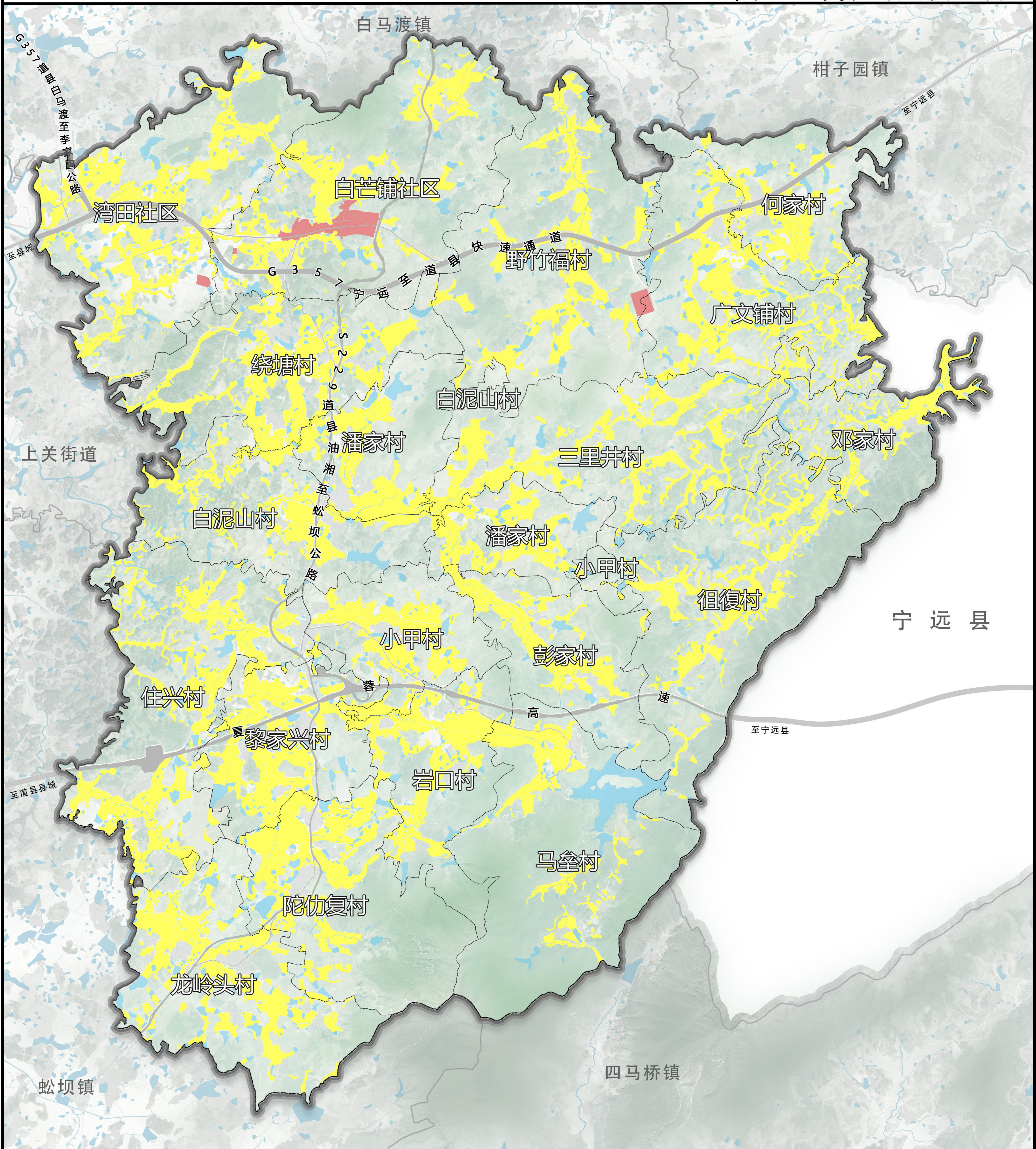

永州市道县白芒铺镇国土空间规划 (2021—2035年)

—03 镇村体系规划图

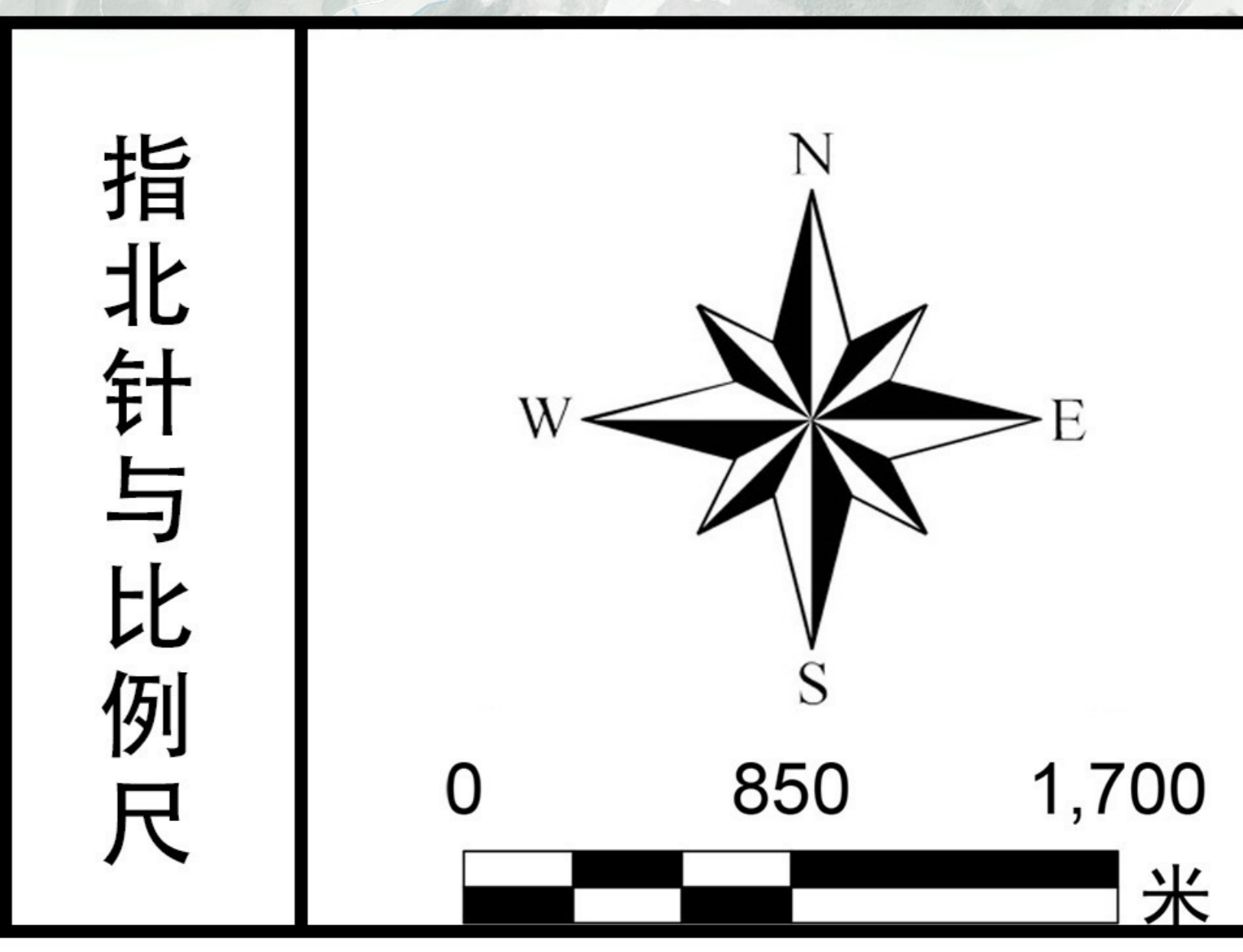
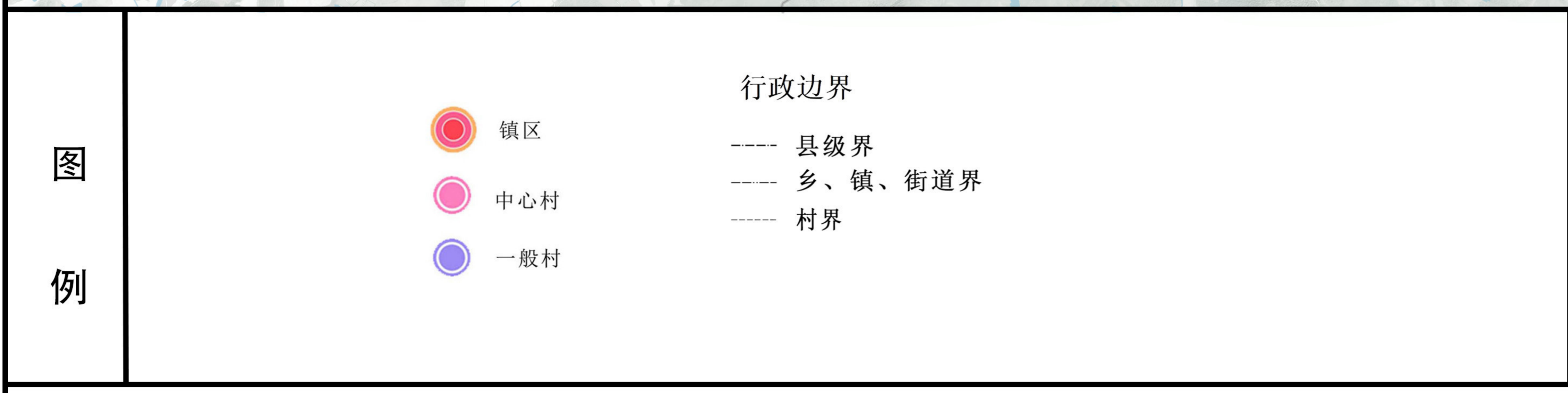

永州市道县白芒铺镇国土空间规划 (2021—2035年)

—04 综合交通规划图

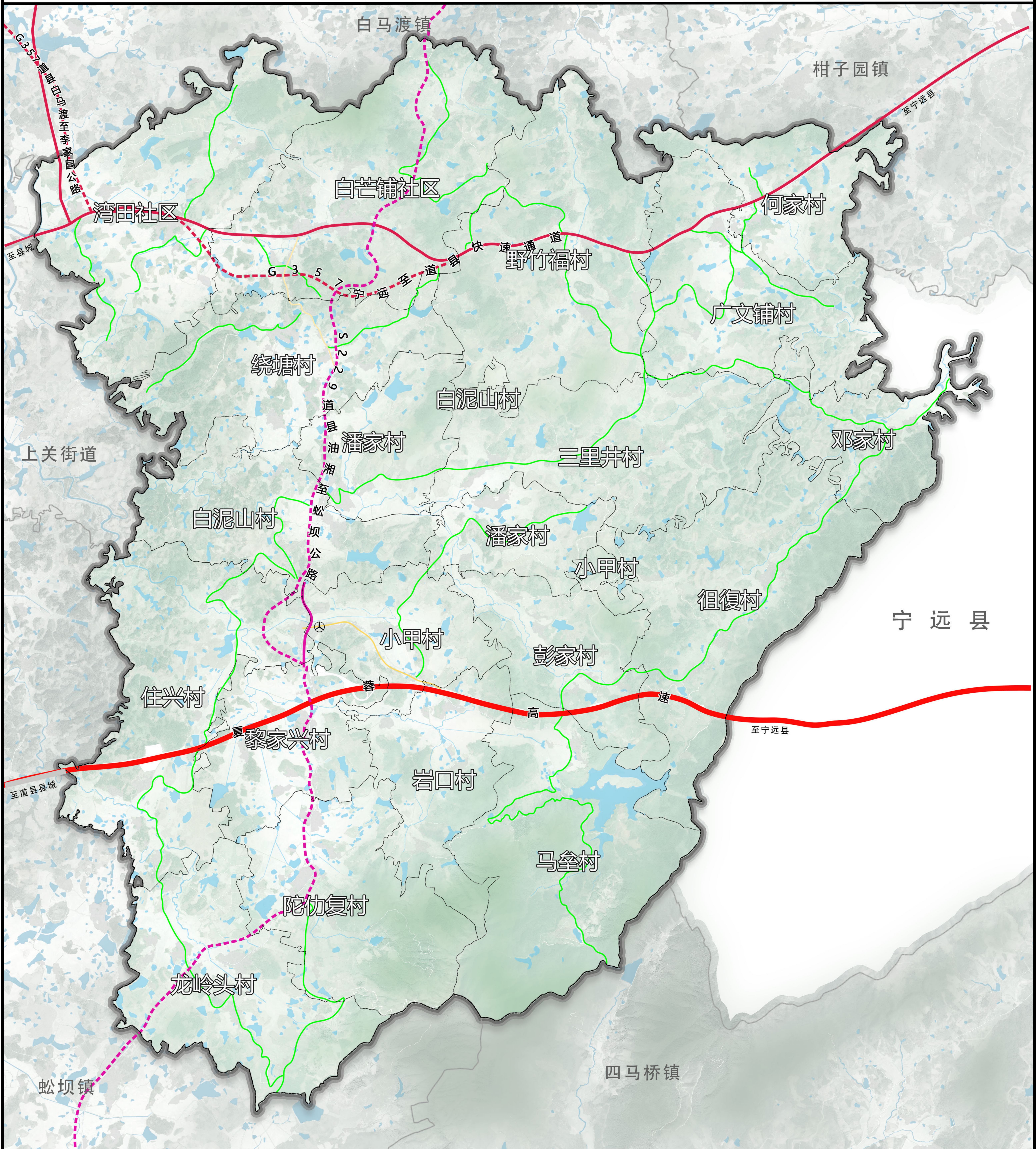

图例

- | | | | |
|----|------|---------|-------|
| 国道 | 客运站 | 县级界 | 镇政府驻地 |
| 省道 | 规划国道 | 乡、镇、街道界 | 村委会 |
| 乡道 | 规划省道 | 村界 | 城镇发展区 |
| 村道 | | | 陆地水域 |

指北针与比例尺

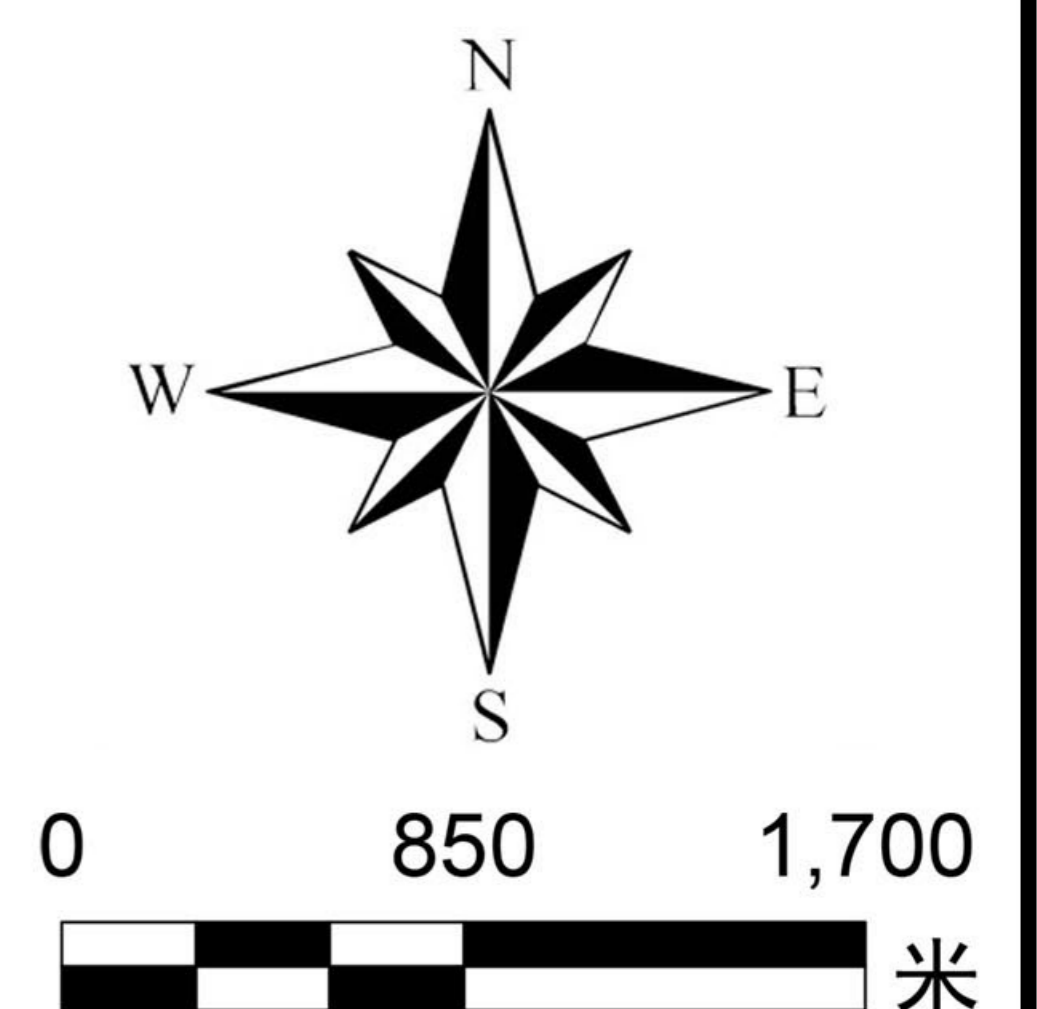

永州市道县白芒铺镇国土空间规划 (2021—2035年)

— 05 设施规划图

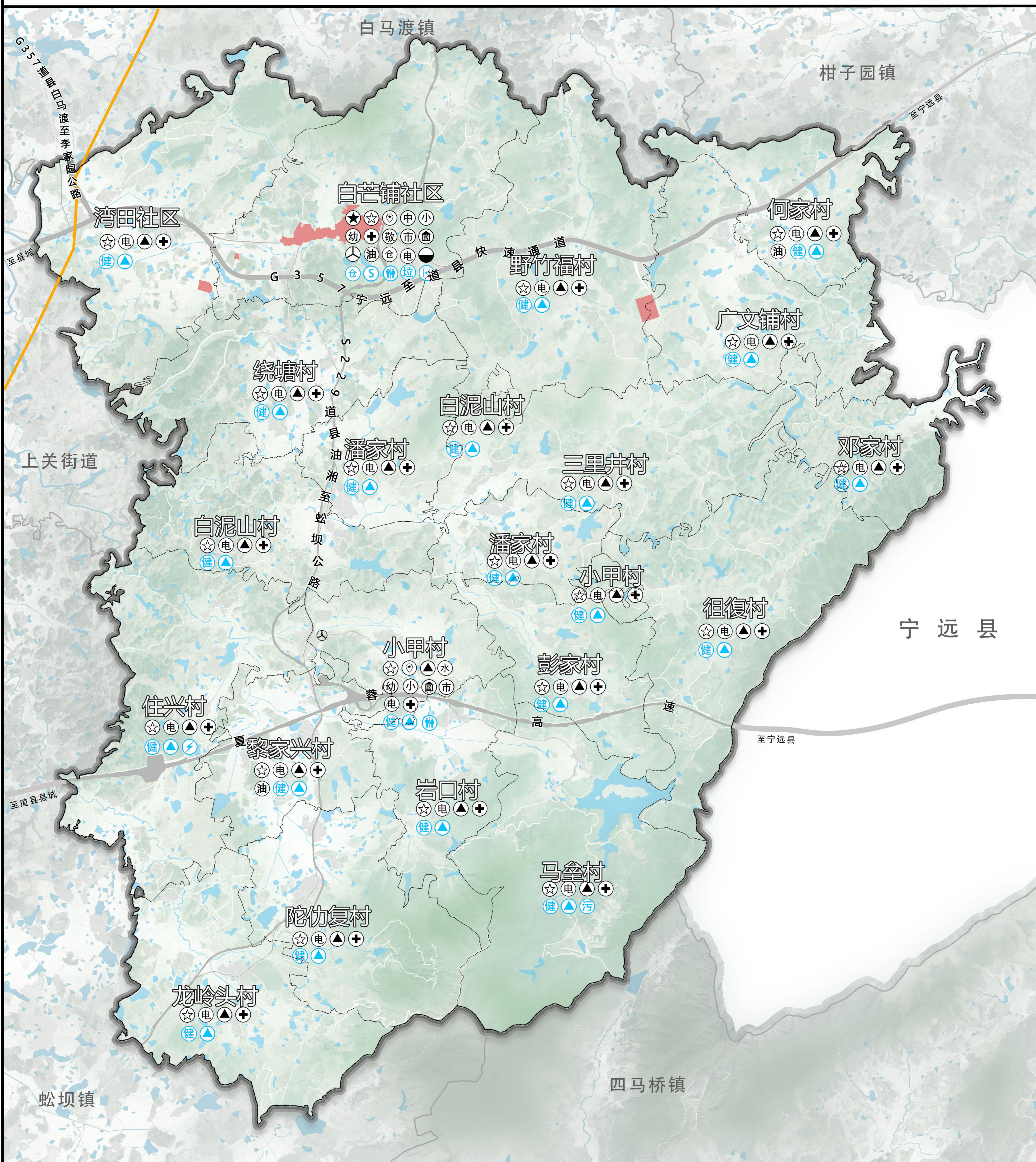

现状设施		规划设施	
★ 镇政府	⚡ 变电站	Ⓜ 邮政支局	Ⓢ 活动广场
☆ 村委会	⚽ 体育场地	🚒 消防栓	♻️ 垃圾收集点
🏠 派出所	Ⓢ 广场	🚗 客运站	🚽 公共厕所
Ⓜ 中学	⚕ 卫生院	♻️ 垃圾收集点	⚡ 变电站
Ⓛ 小学	🏠 敬老院	🗑️ 污水处理设施	📦 仓库
🎠 幼儿园	🏪 农贸市场	⚡ 变压器	♻️ 垃圾中转站
📖 文化活动中心	🏦 银行	♻️ 污水处理设施	♻️ 污水处理设施
📖 图书室	💧 自来水厂	♻️ 污水处理设施	♻️ 污水处理设施
🛢️ 加油站	♻️ 污水处理厂	♻️ 污水处理设施	♻️ 污水处理设施

图例

指北针与比例尺

0 850 1,700 米

永州市道县白芒铺镇国土空间规划（2021—2035年）

—06 国土空间规划分区图

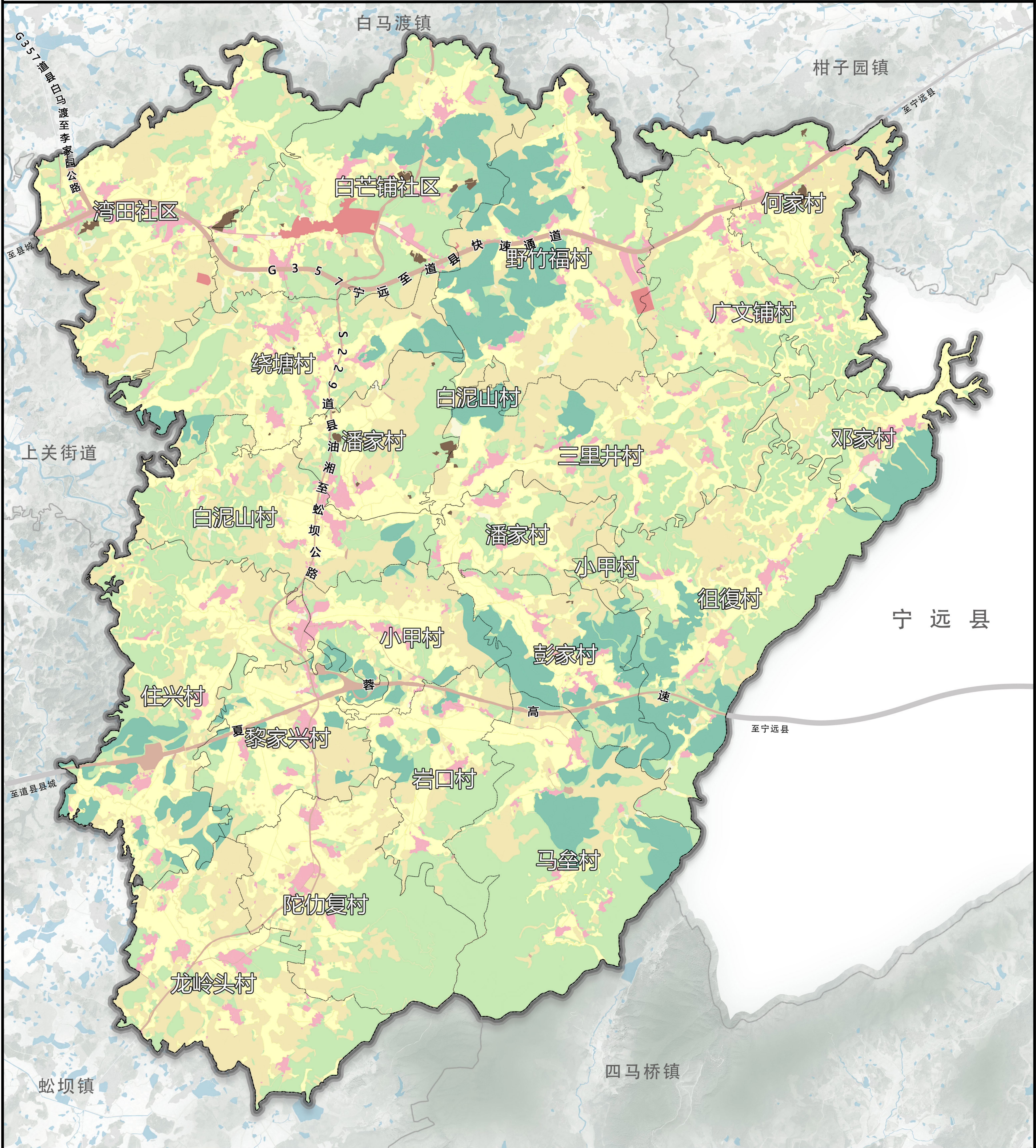

图例

- | | | | |
|---------|---------|-------|---------|
| 生态保护区 | 城镇发展区 | 乡村发展区 | 行政边界 |
| 生态控制区 | 城镇集中建设区 | 村庄建设区 | 县级界 |
| 农田保护区 | 城镇弹性发展区 | 一般农业区 | 乡、镇、街道界 |
| 矿产能源发展区 | 特别用途区 | 林业发展区 | 村界 |
| | 其他城镇建设区 | 陆地水域 | |

指北针与比例尺

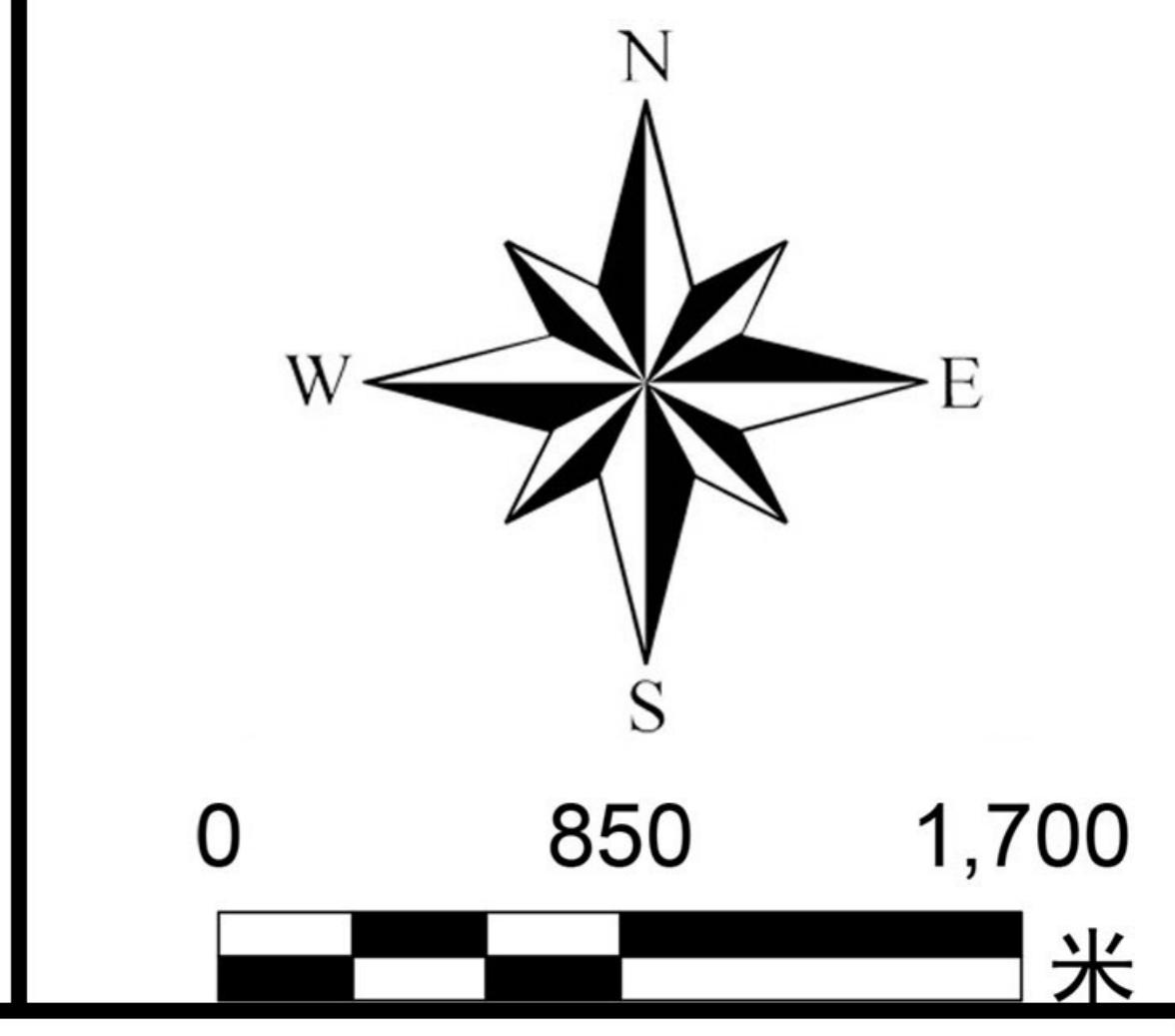

永州市道县白芒铺镇国土空间规划 (2021—2035年)

—07 耕地与永久基本农田保护图

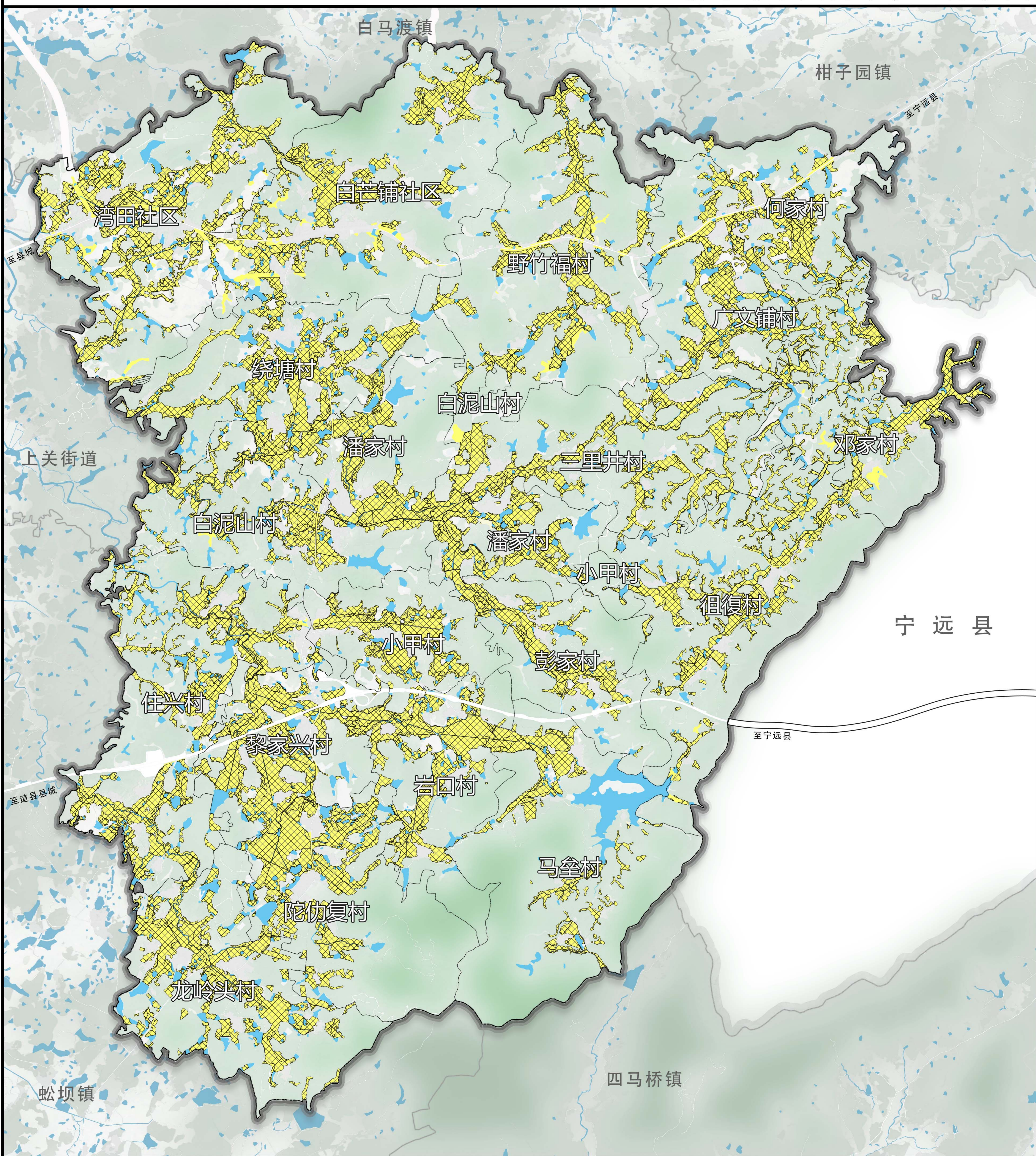

图例

- 永久基本农田
- 耕地

行政边界

- 县级界
- 乡、镇、街道界
- 村界

指北针与比例尺

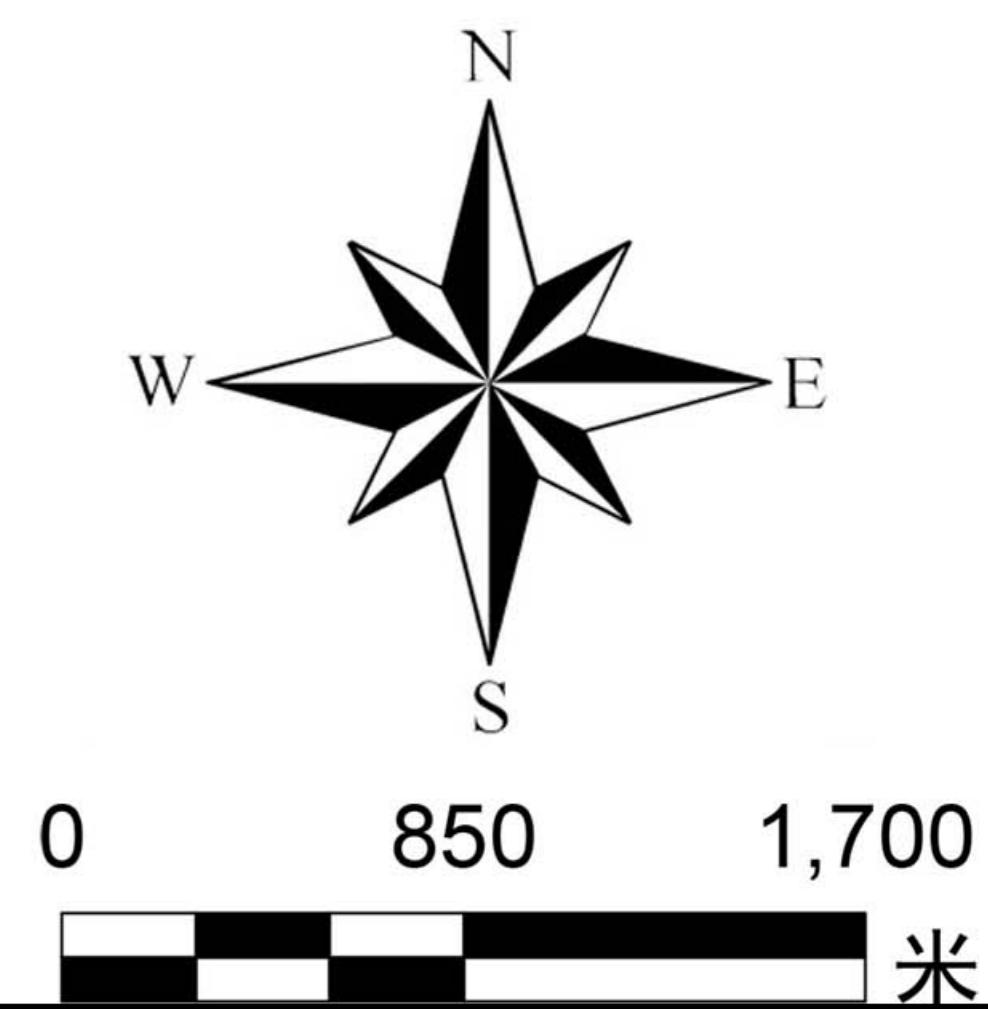

永州市道县白芒铺镇国土空间规划（2021—2035年）

—08 详细规划编制单元划分图

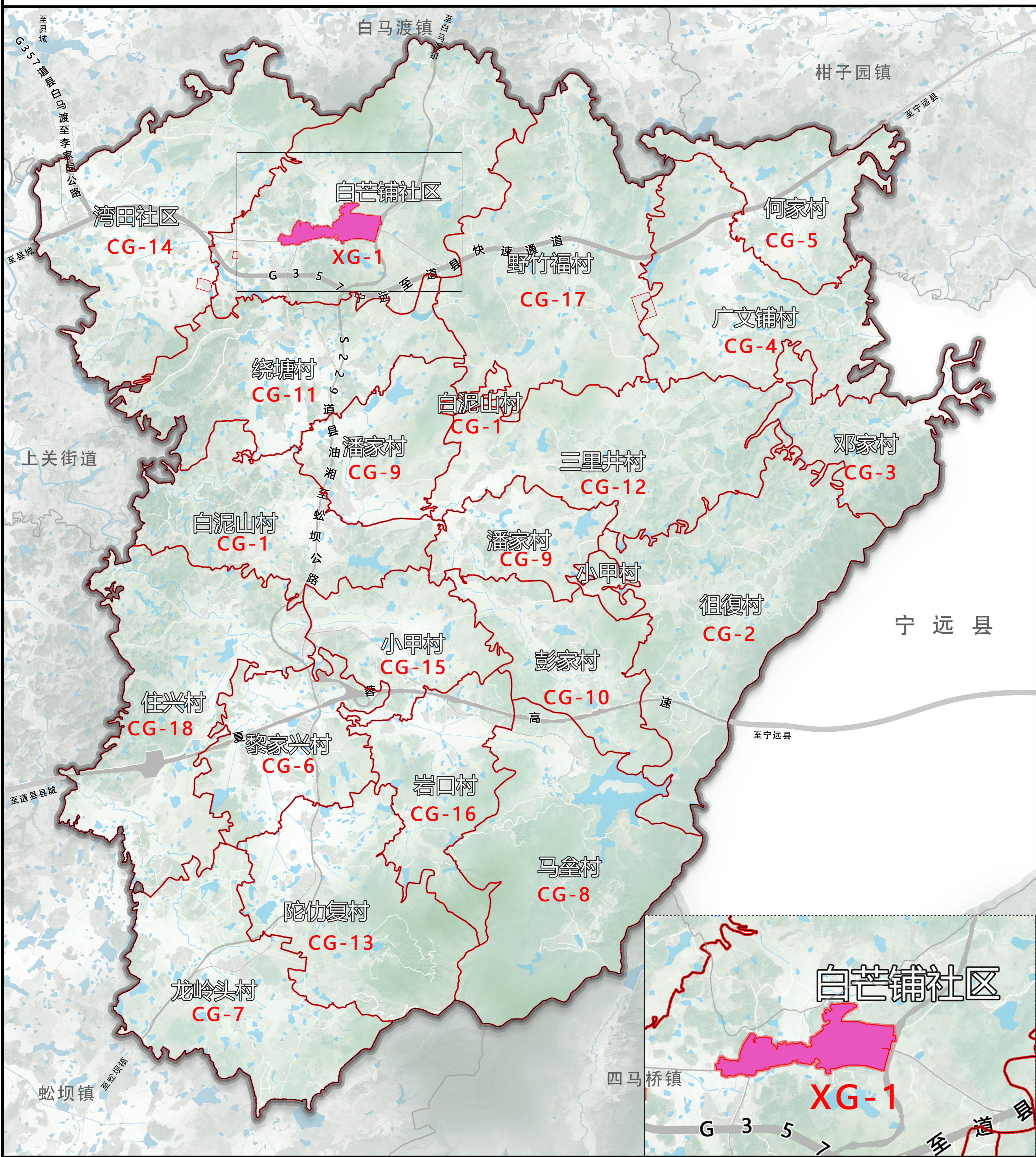

图例	镇政府驻地范围线	城镇发展区	行政边界
	详规单元范围线及编号	陆地水域	--- 县级界
	镇政府驻地详细规划与村庄规划编制单元叠加范围线		--- 乡、镇、街道界
			--- 村界

指北针与比例尺

0 850 1,700 米

永州市道县白芒铺镇国土空间规划（2021—2035年）

——09 重大项目用地布局图

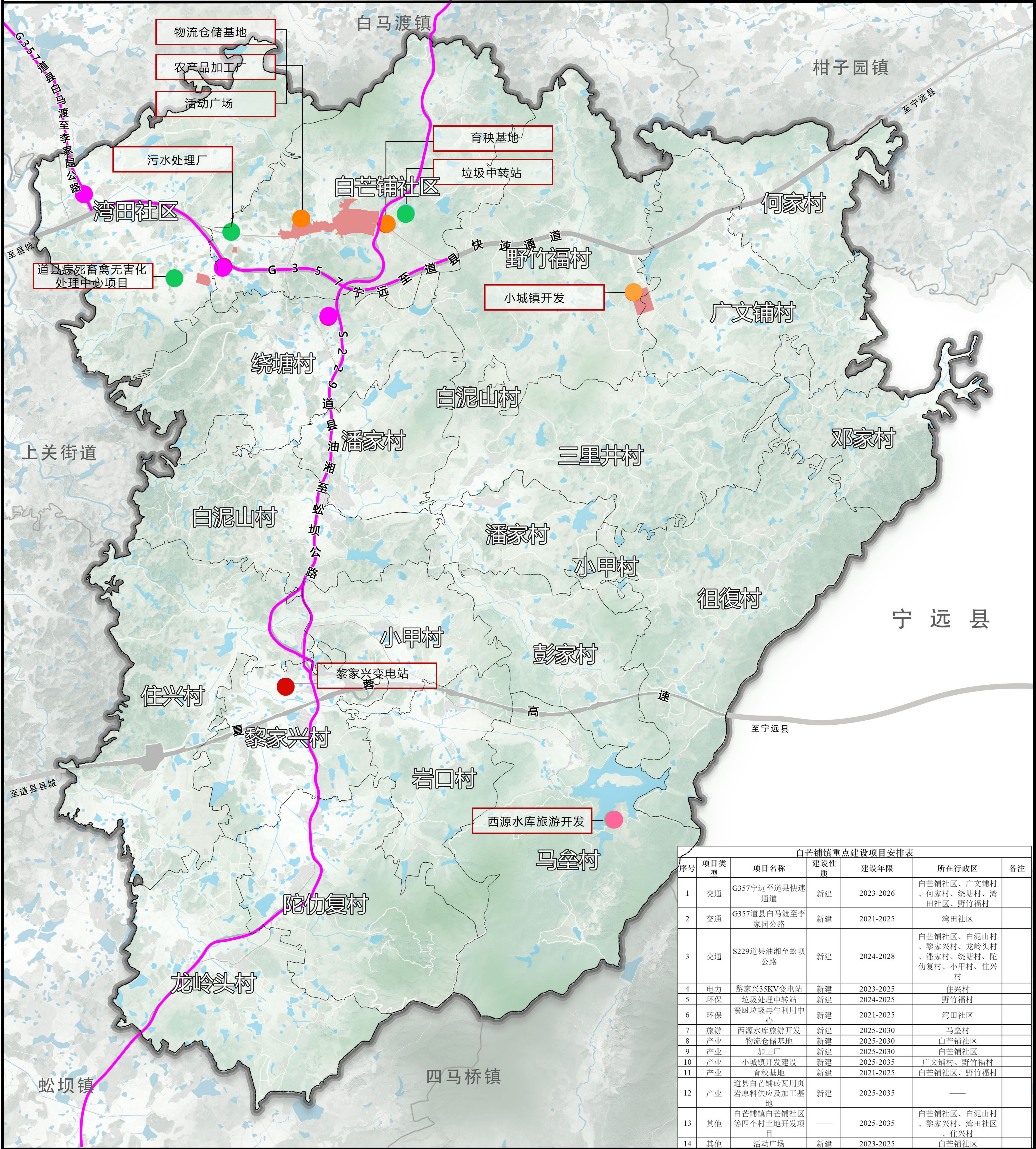

序号	项目类型	项目名称	建设性质	建设年限	所在行政区	备注
1	交通	G357宁远至道县快速通道	新建	2023-2026	白芒铺社区、广文铺村、何家村、绕塘村、湾田社区、野竹福村	
2	交通	G357道县白马渡至李家园公路	新建	2021-2025	湾田社区	
3	交通	S229道县油湘至蚣坝公路	新建	2024-2028	白芒铺社区、白泥山村、黎家兴村、龙岭头村、潘家村、绕塘村、陀仵复村、小甲村、住兴村	
4	电力	黎家兴35KV变电站	新建	2023-2025	住兴村	
5	环保	垃圾处理中转站	新建	2024-2025	野竹福村	
6	环保	餐厨垃圾再生利用中心	新建	2021-2025	湾田社区	
7	旅游	西源水库旅游开发	新建	2025-2030	马叁村	
8	产业	物流仓储基地	新建	2025-2030	白芒铺社区	
9	产业	加工厂	新建	2025-2030	白芒铺社区	
10	产业	小城镇开发建设	新建	2025-2035	广文铺村、野竹福村	
11	产业	育秧基地	新建	2021-2025	白芒铺社区、野竹福村	
12	产业	道县白芒铺砖瓦用页岩原料供应及加工基地	新建	2025-2035	—	
13	其他	白芒铺镇白芒铺社区等四个村土地开发项目	—	2025-2035	白芒铺社区、白泥山村、黎家兴村、湾田社区、住兴村	
14	其他	活动广场	新建	2023-2025	白芒铺社区	

图例

- 交通类项目
- 环保类项目
- 电力类项目
- 旅游类项目
- 民生类项目
- 产业类项目

行政边界

- 县级界
- 乡、镇、街道界
- 村界

指北针与比例尺

0 850 1,700 米

永州市道县白芒铺镇国土空间规划（2021—2035年）

——10 自然灾害风险分布图

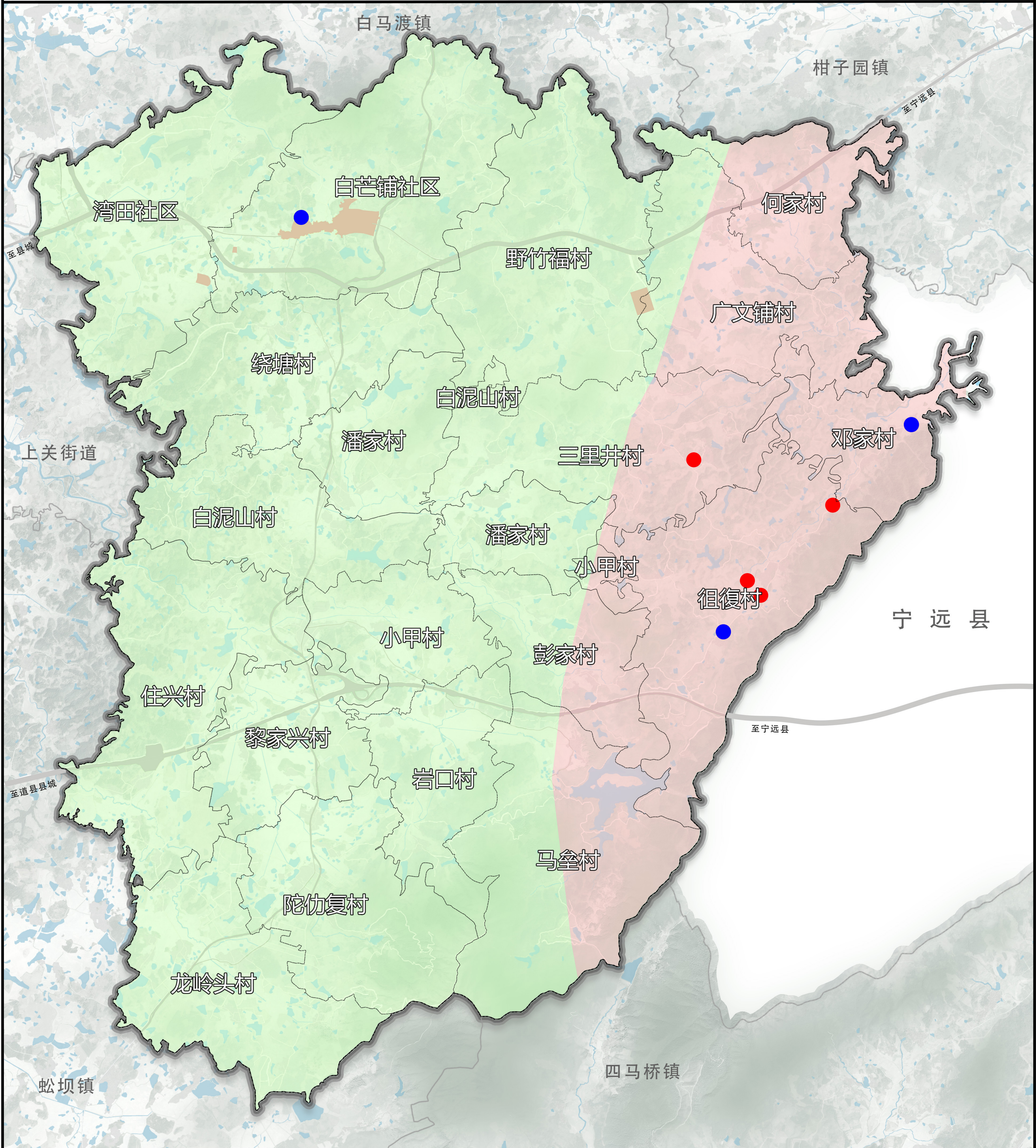

图例

- 地质灾害低风险区
- 地质灾害中风险区
- 地质灾害高风险区
- 滑坡点
- 崩塌点

行政边界

- 县级界
- 乡、镇、街道界
- 村界

城镇发展区

陆地水域

指北针与比例尺

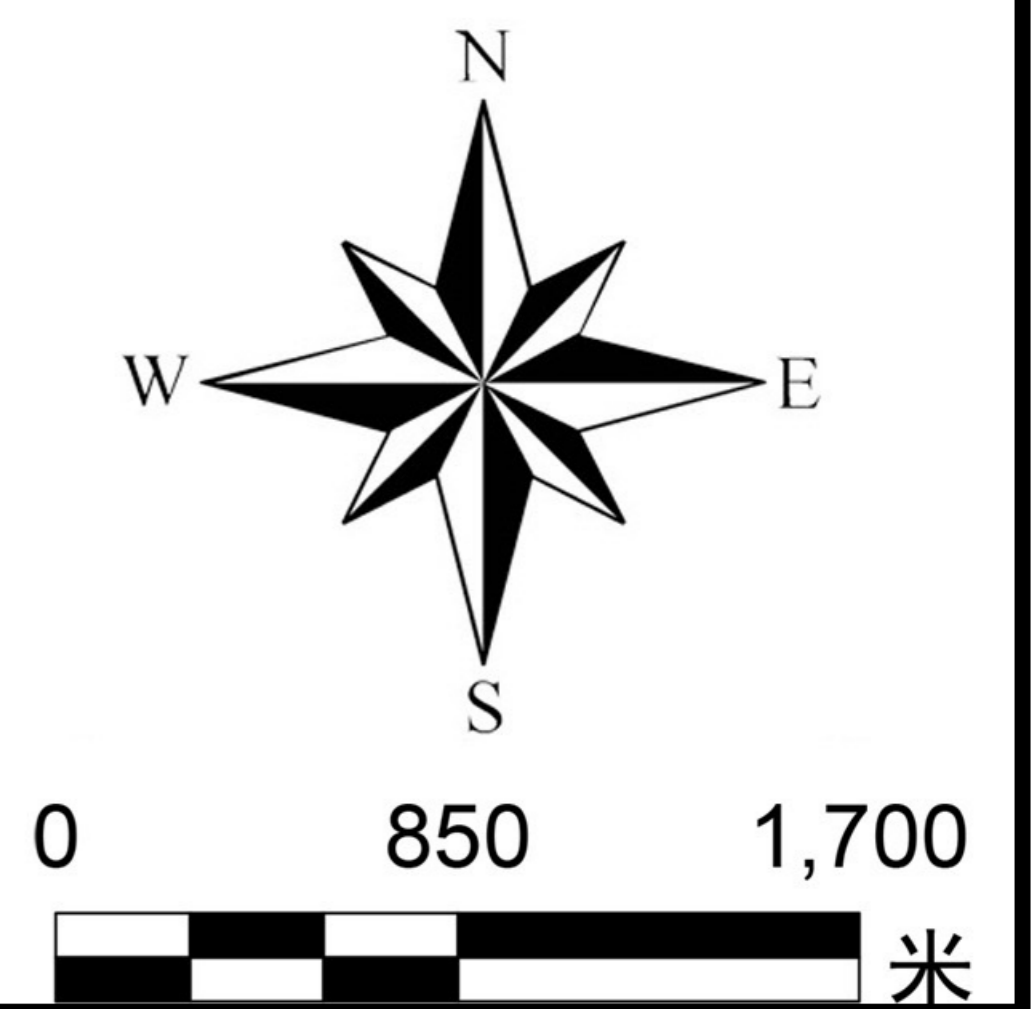

永州市道县白芒铺镇国土空间规划 (2021—2035年)

—11 镇政府驻地国土空间用地规划图

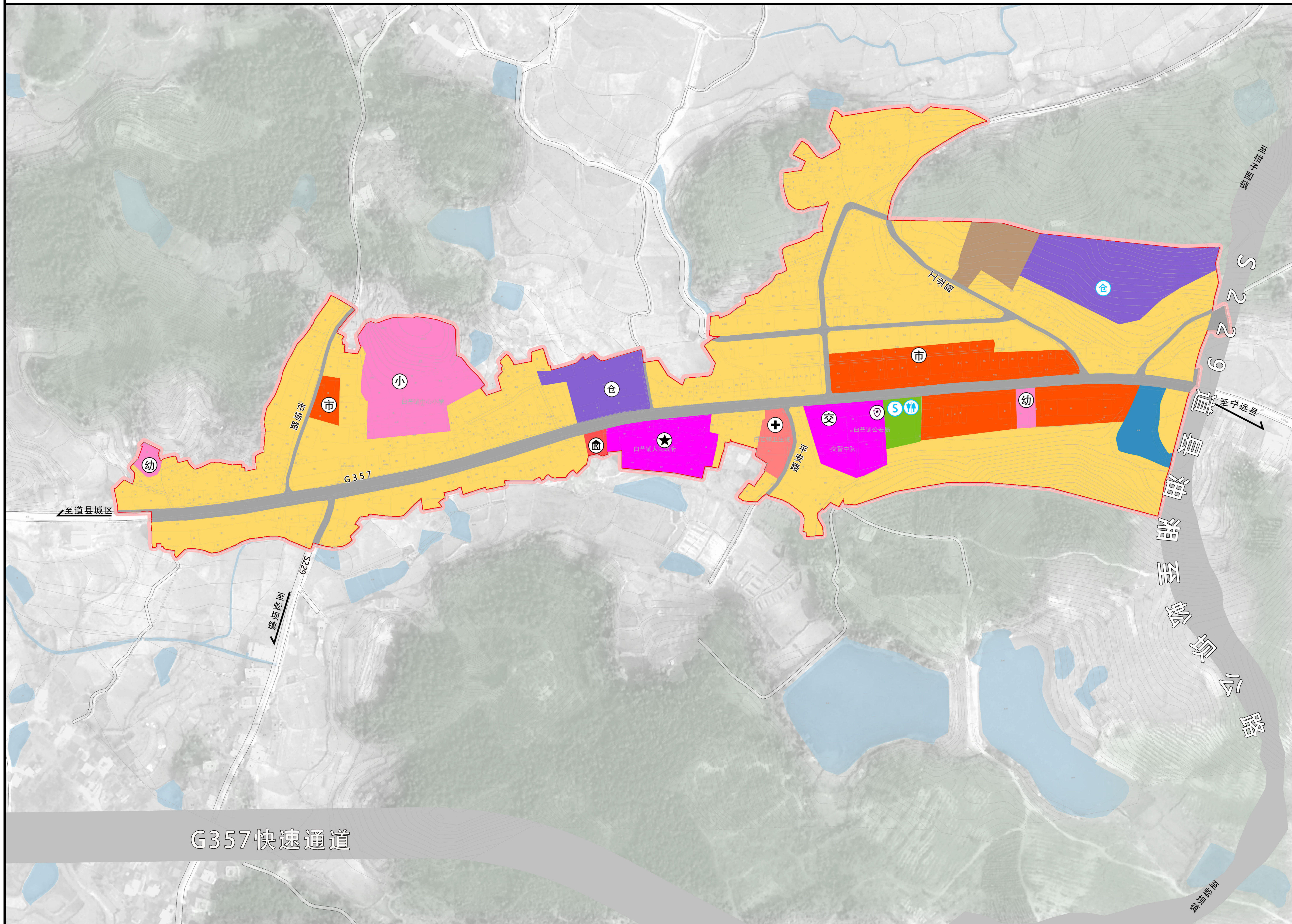

风玫瑰与比例尺

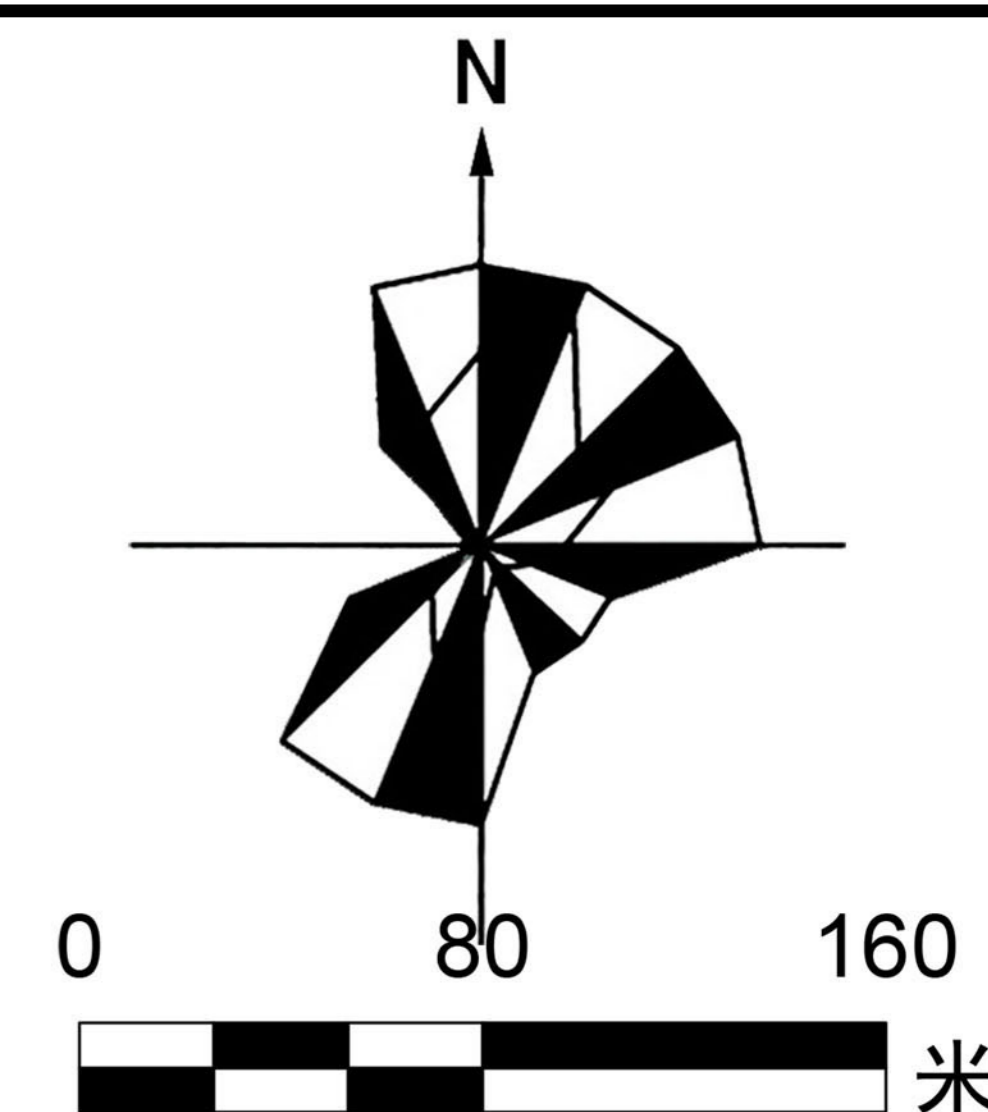

图例

- | | |
|---------|-----------|
| 居住用地 | 机关团体用地 |
| 商业服务业用地 | 教育用地 |
| 工矿用地 | 医疗卫生用地 |
| 仓储用地 | 绿地与开敞空间用地 |
| 城镇道路用地 | 陆地水域 |
| 交通场站用地 | |
-
- | | |
|---------|----------|
| 乡、镇、街道界 | 村委会 |
| 村界 | 镇政府驻地范围线 |
| ★ 镇政府驻地 | 城镇开发边界 |

G357快速通道

永州市道县白芒铺镇国土空间规划（2021—2035年）

—12 镇政府驻地控制线规划图

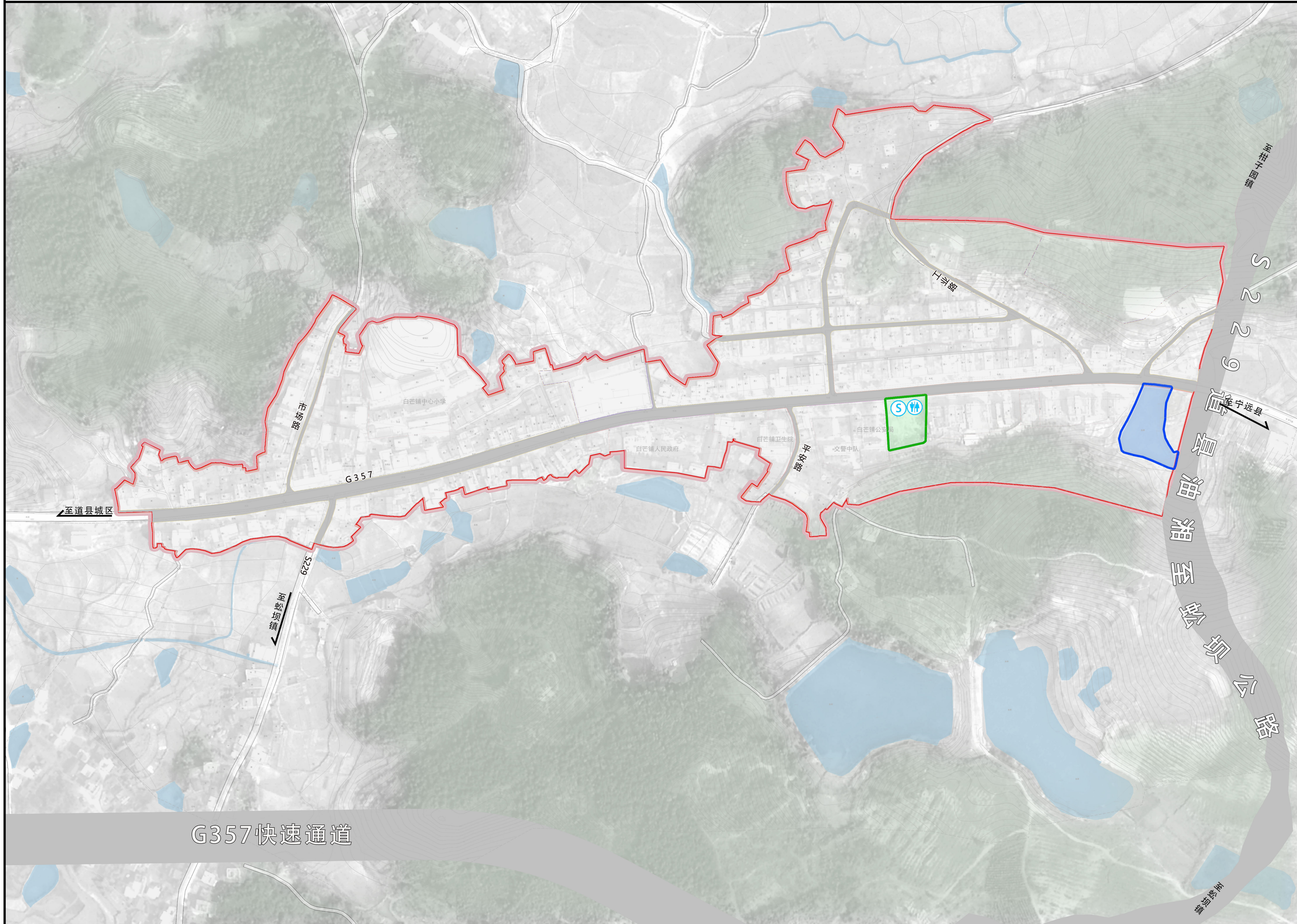

风玫瑰与比例尺

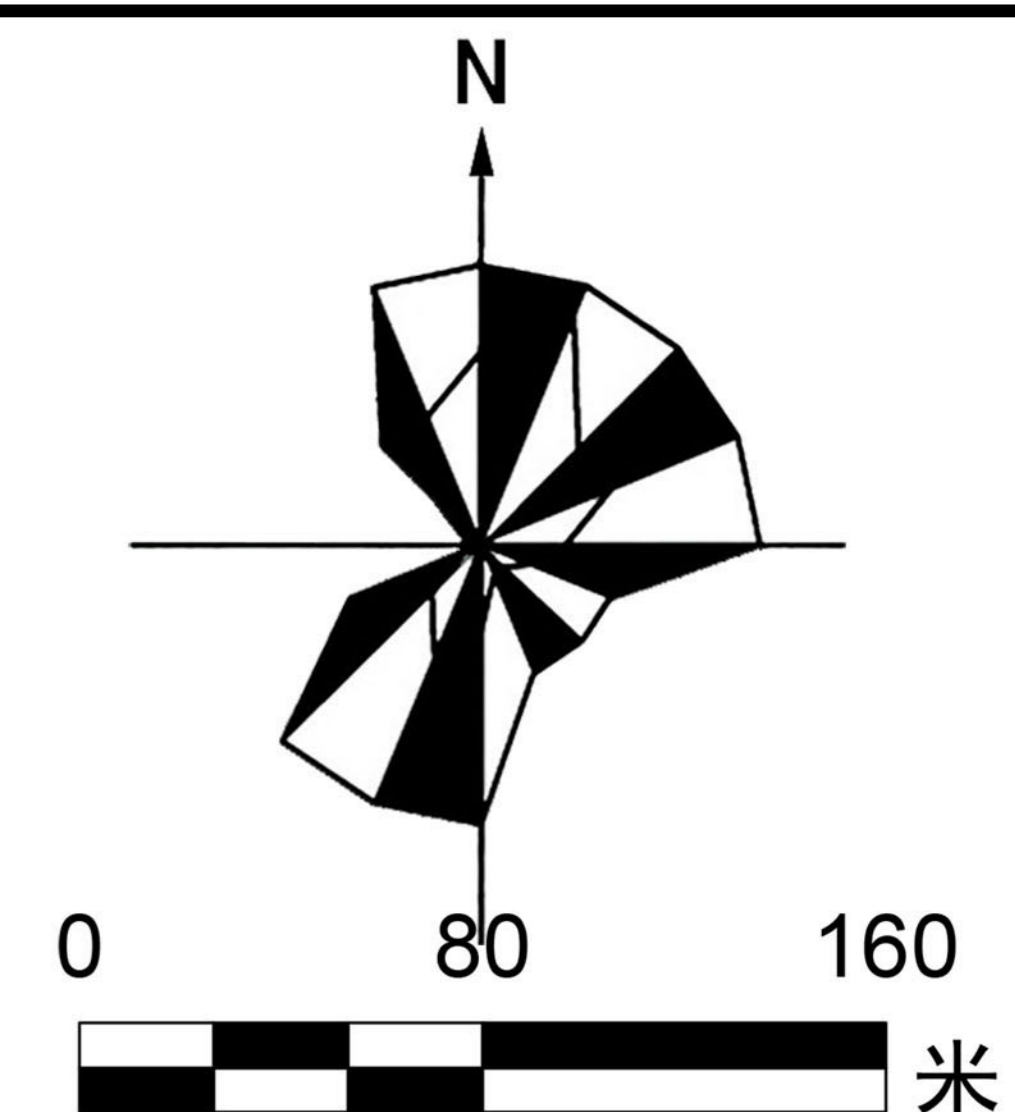

图例

- 绿线
- 蓝线
- 乡、镇、街道界
- 村界
- 镇政府驻地
- 村委会
- 镇政府驻地范围线
- 城镇开发边界

G357快速通道

永州市道县白芒铺镇国土空间规划（2021—2035年）

—13 镇政府驻地设施规划图

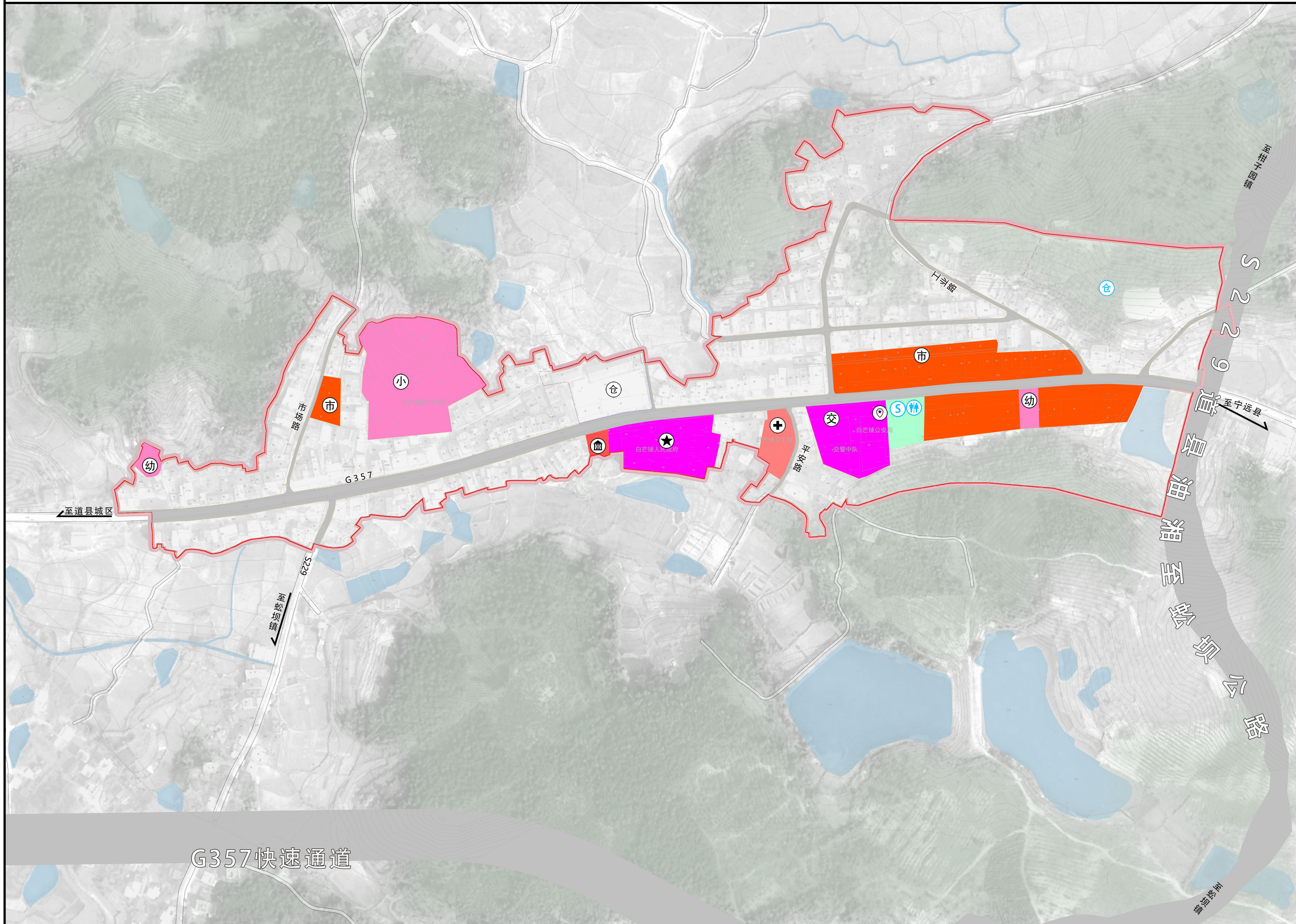

风玫瑰与比例尺

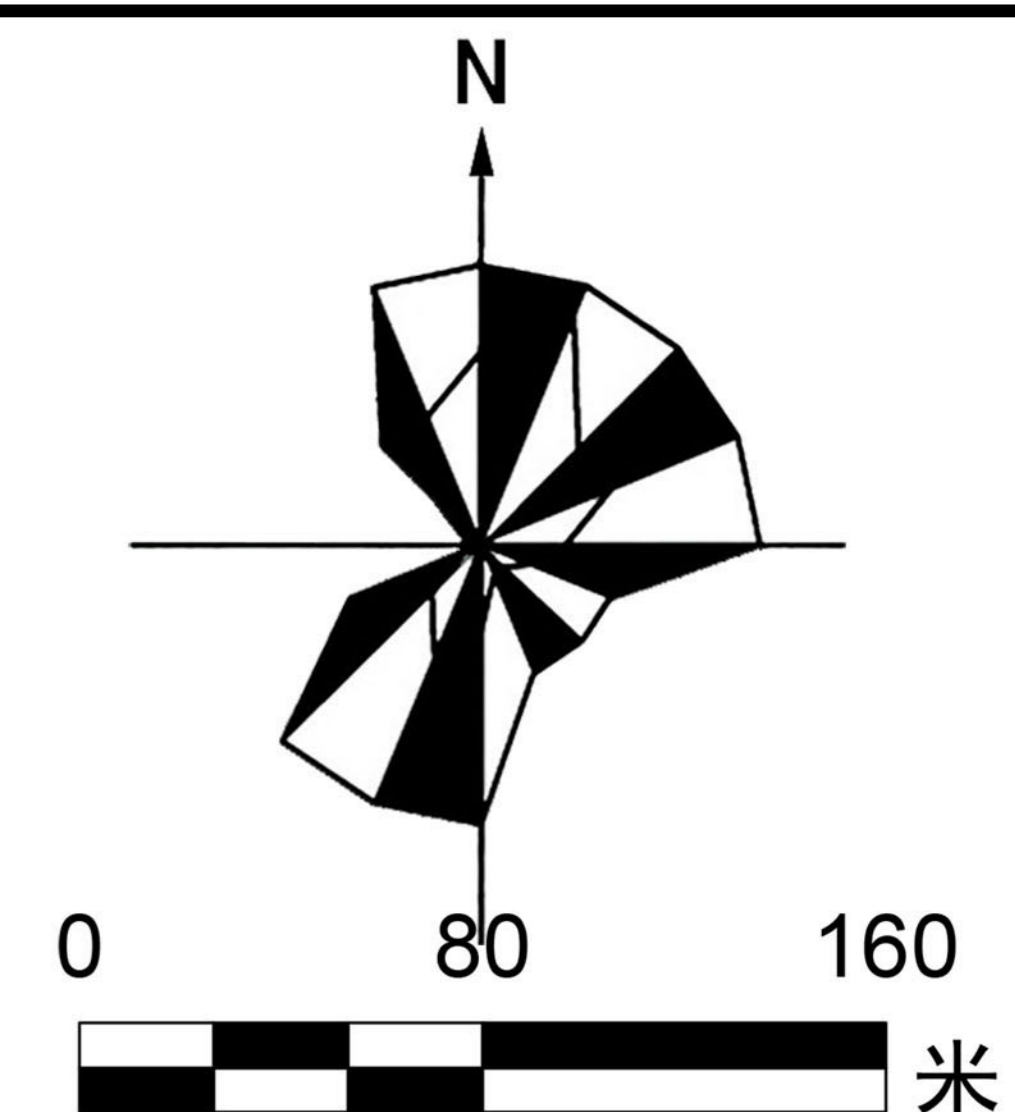

图例

- ★ 镇政府
- ☆ 村委会
- Ⓜ 派出所
- Ⓜ 中学
- Ⓜ 小学
- Ⓜ 幼儿园
- ♿ 公共厕所
- ✉ 邮政支局
- Ⓜ 广场
- Ⓜ 卫生院
- Ⓜ 农贸市场
- Ⓜ 银行
- Ⓜ 供电所
- Ⓜ 客运站
- Ⓜ 社会停车场
- Ⓜ 仓库
- 机关团体用地
- 医疗卫生用地
- 教育用地
- 商业用地
- 广场用地
- 交通场站用地
- 乡、镇、街道界
- 村界
- ★ 镇政府驻地
- ★ 村委会
- 镇政府驻地范围线
- 城镇开发边界

G357快速通道

永州市道县白芒铺镇国土空间规划（2021—2035年）

—14 镇政府驻地道路交通规划图

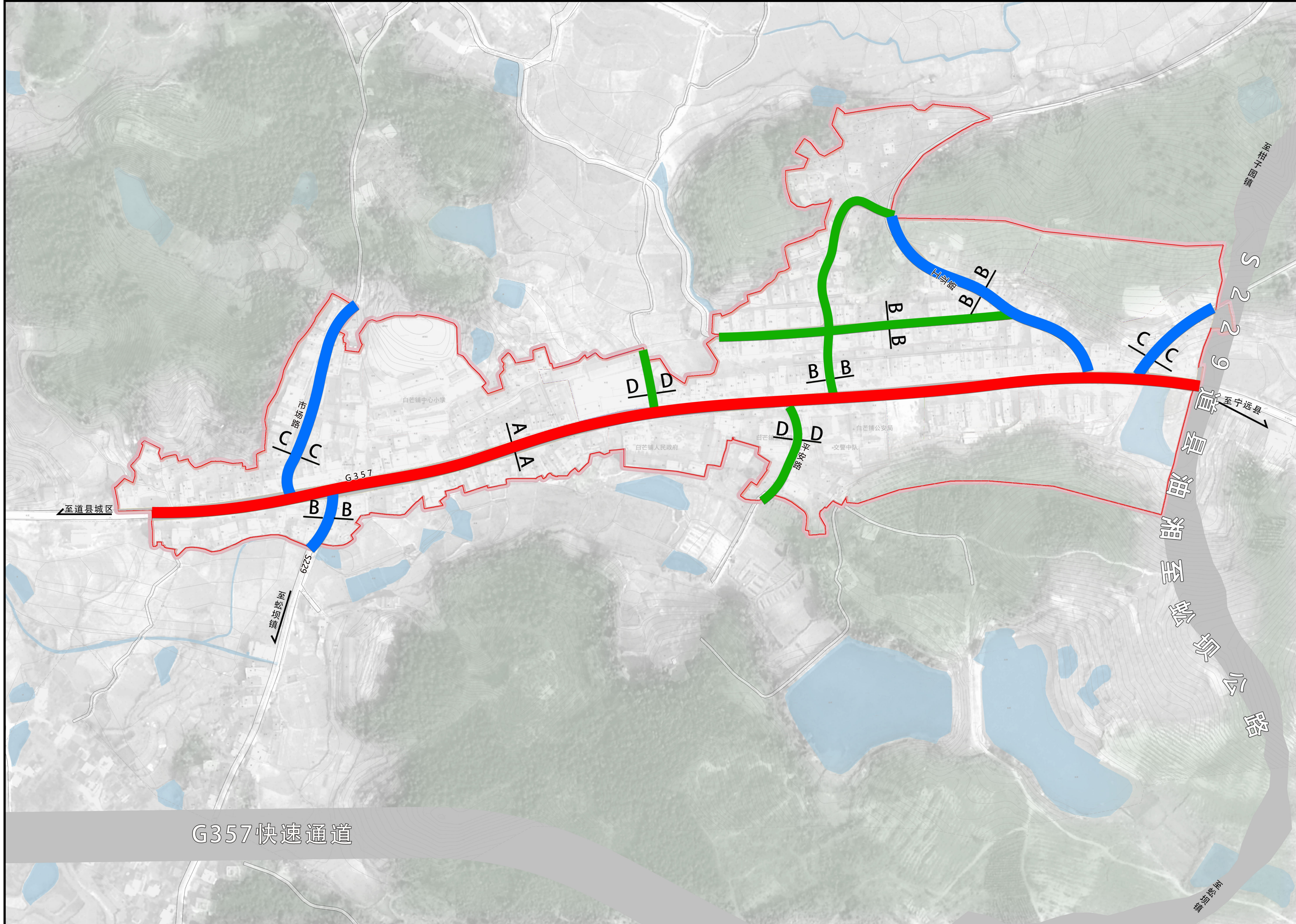

风玫瑰与比例尺

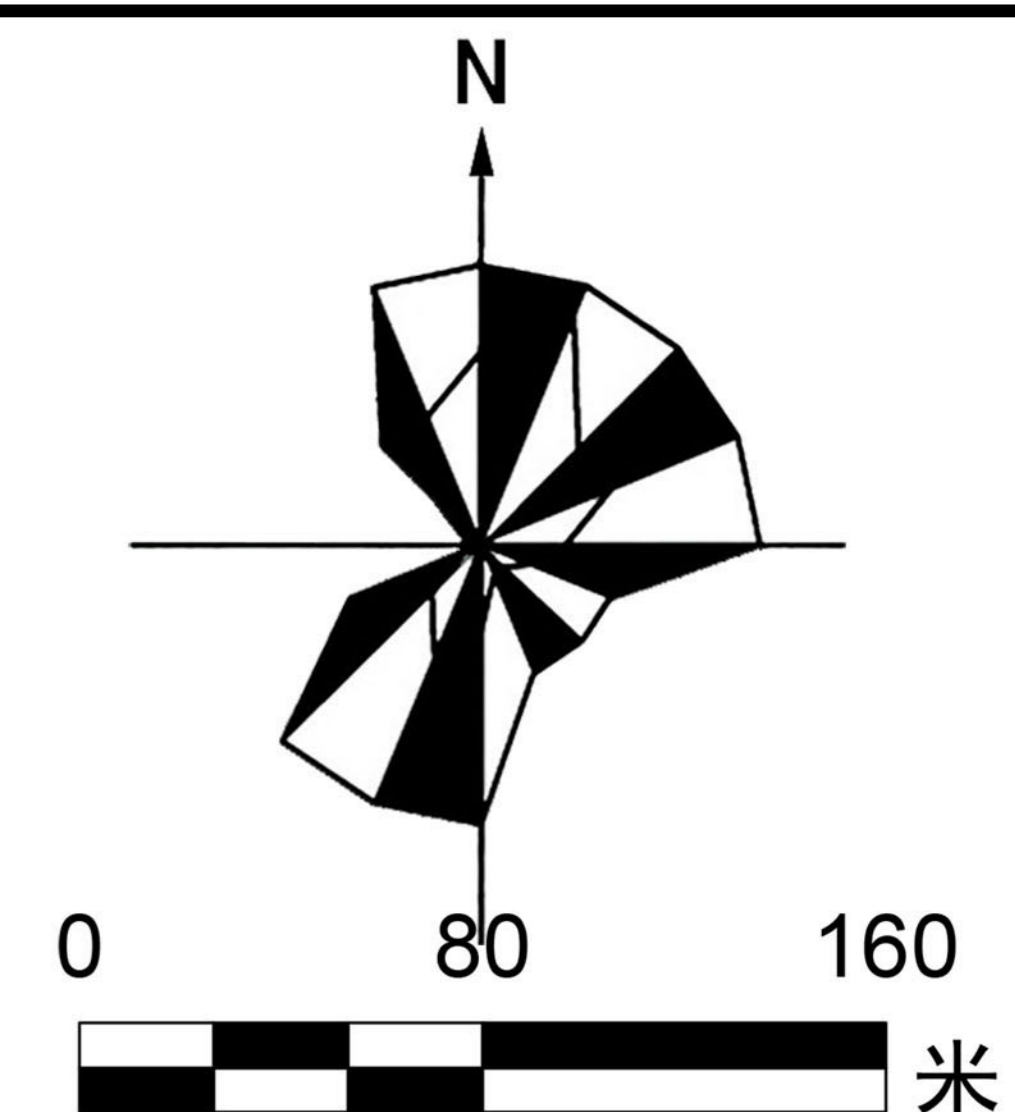

图例

- 主干路 (Main Road)
- 次干路 (Secondary Road)
- 支路 (Branch Road)
- A-A 道路横断面 (Road Cross-section A-A)
- B-B 道路横断面 (Road Cross-section B-B)
- C-C 道路横断面 (Road Cross-section C-C)
- D-D 道路横断面 (Road Cross-section D-D)
- 乡、镇、街道界 (Township/Street Boundary)
- 村界 (Village Boundary)
- 镇政府驻地 (Government Station)
- 村委会 (Village Committee)
- 镇政府驻地范围线 (Government Station Range Line)
- 城镇开发边界 (Urban Development Boundary)

G357快速通道